

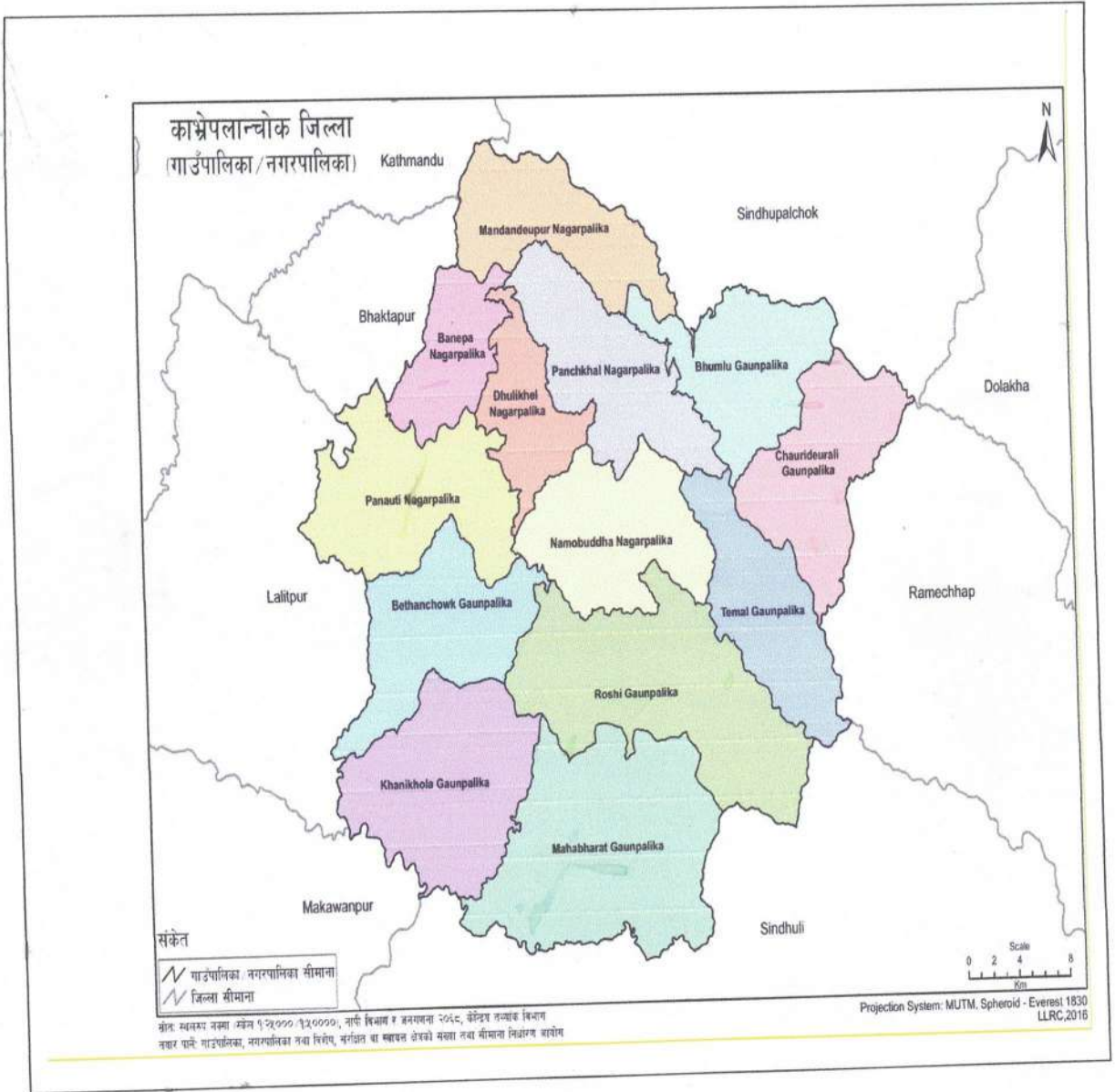

# मनसून पूर्वतयारी तथा प्रतिकार्य योजना

२०८२



जिल्ला विपद् व्यवस्थापन समिति

काभ्रेपलान्चोक

जिल्ला विपद् व्यवस्थापन समिति २०८२ जेठ १२, गतेको निर्णयानुसार  
स्वीकृत ।

अधिकारी



## परिचय

काभ्रेपलाञ्चोक बागमती प्रदेशमा अवस्थित एक पहाडी जिल्ला हो । जिल्लाको सदरमुकाम धुलिखेल देशको राजधानी काठमाडौंबाट करिब ३१ किमीको दुरीमा रहेको छ । यो जिल्ला ८५°२४' देखि ८५°४९' पूर्वी देशान्तर र २७°२०' देखि २७°४५' उत्तरी अक्षांशका बीच १३९६ वर्ग कि.मि. क्षेत्रफलमा फैलिएको छ ।<sup>१</sup> यस जिल्लाको पूर्वमा रामेछाप र दोलखा, पश्चिममा काठमाडौं, ललितपुर र भक्तपुर, उत्तरमा सिन्धुपाल्चोक, दक्षिणमा सिन्धुली र मकवानपुर जिल्ला पर्दछ । पूर्वमा सुनकोशी, पश्चिममा नगरकोट डाँडा एवं साँगा भञ्ज्याङ, उत्तरमा इन्द्रावती एवं सुनकोशी नदी र दक्षिणमा कोखाजोर एवं खानी खोलाले घेरिएको यो जिल्ला भौगोलिक विषमता र प्राकृतिक सम्पदायुक्त जिल्ला मानिन्छ । यस जिल्लाको भूभागलाई विशेष गरी कोशीपारी, तेमाल, दाप्चा, डाँडापारी र रोशी जस्ता क्षेत्रहरूमा विभाजन गरिएको छ । यहाँ ६ वटा नगरपालिका र ७ वटा गाउँपालिका गरी कूल १३ वटा स्थानीय तह र कूल १३५ वडाहरू रहेका छन् । जिल्लाको अधिकांश भूभाग पहाडी क्षेत्रले ओगटेको छ भने कहिकहिँ समथर टार र वेशीहरू रहेका छन् । यस जिल्लाको महाभारत पर्वत शृङ्खलाभित्र पर्ने भौगोलिक संरचनालाई हेर्दा दक्षिणी क्षेत्र बलौटे माटोले बनेको सिवालिक समूह जो चाँडो क्षयिकरण हुने प्रकृतिको हुन्छ भने फुल्चोकी क्षेत्र कमजोर प्रकारको ढुंगामाटोले बनेको छ जसमा पनि भू-क्षय बढी प्रभावी हुने देखिन्छ । (इसिमोड १९९३) । यस जिल्लाको भू-धरातलीय विविधताको कारण क्षेत्रपिच्छे फरकफरक प्रकारको माटो पाइन्छ । सामान्यतया वेशी, टार र उपत्यकाहरूमा रातो माटो प्रशस्त मात्रामा पाइन्छ भने मध्यपहाडी क्षेत्रमा चिम्टाइलो प्रकारको माटो पाइन्छ । त्यसैगरी नदी किनारका क्षेत्रहरूमा पाँगो र दोमट माटो पाइन्छ । कुल भूमिमध्ये करिब ९७.१ प्रतिशत क्षेत्र मध्यपहाडी क्षेत्र अन्तर्गत पर्दछ भने बाँकी २.९ प्रतिशत क्षेत्र सिवालिक क्षेत्र अन्तर्गत पर्दछ । यो जिल्ला दक्षिण पूर्वी मनसुन प्रभावित क्षेत्रमा पर्दछ जसले गर्दा जुन देखि सेप्टेम्बर महिनासम्ममा कुल वार्षिक वर्षाको ८० प्रतिशत वर्षा हुन्छ भने बाँकी अक्टोबरदेखि मे महिना सम्मको आठ महिनामा २० प्रतिशत वर्षा हुने गर्दछ । बागमती जलाधार, रोशी जलाधार क्षेत्र हुँदै मनसुनी वायु प्रवाह हुने हुँदा सबैभन्दा बढी वर्षा यसै क्षेत्रमा हुने गर्दछ ।

यस जिल्लामा सानाठूला गरी कुल ४९२ नदीहरू छन् । जसमा सुनकोशी, इन्द्रावती, रोशी र बागमती नदी प्रमुख नदीका रहेका छन् । सुनकोशी र इन्द्रावतीको जलाधार क्षेत्र करिब ७४२ वर्ग कि.मी. रहेकोछ । रोशी खोलाको करिब ५३४ र बागमती नदीको १२९ वर्ग कि.मी क्षेत्र जलाधार क्षेत्रको रूपमा रहेका छन् । यस जिल्लामा रहेका नदीनालाहरूको कुल लम्बाई करिब १५७३ कि.मी रहेको छ ।

बनेपा, पनौती, पाँचखाल तथा मण्डनदेउपुर जस्ता उपत्यका क्षेत्रहरू तुलनात्मक रूपमा सुगम भए पनि रोशी, कोशीपारी, तेमाल र डाँडापारी क्षेत्रहरू अझै विकट रहेका छन् ।

<sup>१</sup> जिल्ला वस्तुगत विवरण २०७४, तथ्यांक कार्यालय, धुलिखेल ।

  
सहायक प्रमुख जिल्ला अधिकारी



## २. उद्देश्य

“विपद् बाजा बजाएर आउँदैन” भन्ने प्रसिद्ध कथन छ। तथापि अहिलेको जमानामा कतिपय विपद् कहिले आउँछन् भन्ने पूर्वानुमान गर्ने प्रणालीहरू (Early Warning systems) विकास भइसकेका पनि छन् भने कहिले आउँछन् भन्ने थाहा नहुने विपद्का सन्दर्भमा पनि पूर्वानुमान गरी सोही अनुसार योजनाबद्ध ढंगले अगाडि बढेमा कमभन्दा कम क्षतिमा प्रभावकारी व्यवस्थापन सम्भव छ। अझै मौसमजन्य विपद् त सामान्यतया पूर्वानुमान गरिएको समयको आसपासमा आउने भएकाले सम्भाव्य समयपूर्व अगाडि गरिने व्यवस्थित र भरपर्दो तयारीले उक्त विपद्को प्रभावकारी ढंगले प्रतिकार गर्न सकिन्छ। यसै परिप्रेक्ष्यमा विपद् व्यवस्थापनको क्षेत्रमा जिम्मेवारी बहन गरिरहेका भक्तपुर जिल्लास्थित सरोकारवाला सबै निकाय, संघसंस्था र कार्यालयहरूसँग समन्वय गरी प्रस्तुत मनसून पूर्वतयारी तथा प्रतिकार्य योजना तयार पारिएको छ। यसका उद्देश्यहरूलाई बुँदागत रूपमा निम्नानुसार प्रस्तुत गरिएको छः-

- ❖ मनसूनजन्य प्रकोप (बाढी तथा पहिरो) का सम्भाव्य घटना र हुन सक्ने स्थानको पहिचान गर्ने र सोबाट हुन सक्ने क्षति न्यूनीकरणको लागि मानवीय, आर्थिक तथा भौतिक स्रोतसाधनको आँकलन सहितको पूर्वतयारी गर्ने।
- ❖ विपद्बाट प्रभावितहरूलाई तत्काल उद्धार तथा राहतका निमित्त सहजीकरण गर्ने।
- ❖ मनसूनजन्य विपद् पूर्वतयारीका बारेमा सरोकारवाला निकायहरूलाई जानकारी गराउनुका साथै निकायगत जिम्मेवारी प्रष्ट पार्ने र यस सम्बन्धमा थप पैरवी गर्ने।
- ❖ उपलब्ध साधन, श्रोतहरूको पहिचान र विद्यमान योजनामा भएका कमी कमजोरी पहिचान गरी सुधार गर्ने।
- ❖ निकायगत जिम्मेवारी प्रष्ट पारी तत्काल राहत, उद्धार र व्यवस्थापन गर्ने।
- ❖ विपद् व्यवस्थापनमा संलग्न निकायको संस्थागत सुदृढीकरणका लागि प्रयत्नशील रहने।

  
 प्रमुख प्रमुख जिल्ला प्रशासक

40/12/2025  
 जिल्ला प्रशासन कार्यालय  
 काभ्रेपलाञ्चोक



३. काभ्रेपलाञ्चोक जिल्लास्थित मनसूनजन्य विपद्का सन्दर्भमा जोखिमयुक्त स्थान, सुरक्षित स्थान, सडक सञ्जाल, हेलिप्याडहरु:-

स्थानीय तहको नाम: बेथानचोक गा.पा.

१. मनसूनबाट जोखिमयुक्त बस्ती/क्षेत्र (वडागत विवरण)

क्र. सं.	बस्तीको नाम	वडा नं.	जोखिम को किसिम	प्रभावित घरपरिवार संख्या	उद्धार तथा सुरक्षाको लागि निजिकको			
					सुरक्षित स्थान	सुरक्षा युनिट	स्वास्थ्य संस्था	बजार
१	सुकुमखोला, घट्टेखोला, टाङ्ग्रेमराङ	१	पहिरो	घर ६, परिवार १८	चक्रेश्वर मा. बि., वडा कार्यालय	प्र. चौ. ढुङ्खर्क	च्याम्राङवेशी स्वास्थ्य चौकी	च्याम्राङ शी बजार
	फाइमराङ, च्यालाम, च्याम्राङवेशी, पोलसिङ, नागबले, ताङ्ग्रेमराङ	"	"		थलागाउँ, माथ्यागाउँ			
२	पाखुरीडाँडा, पाट्नेखोला,	२	बाढि/पहिरो	घर १९, परिवार ७०	पार्वती मा. बि., जयराम प्रा. बि.	प्र. चौ. ढुङ्खर्क	ढुङ्खर्क स्वास्थ्य चौकी	ढुङ्खर्क बजार
	गुराँसखोरिया, आसेडाँडा, श्रीचौर माझडाँडा (सापकोटा टोल), कागनेडाँडा ओखरबोट, पाट्नेखोला आसपास क्षेत्र (बागनेक्षेत्र), नयाँबस्ती डोलाखोला मानपातेडाँडा क्षेत्र, नयाँबस्ती खलंगा, दुर्लुङ्खोला क्षेत्र, गैरीगाउँ पाखुरीडाँडा साजीटोल क्षेत्र, पाट्नेखोला, लडकुखोला करिडोर क्षेत्र	"	"		तल्लोथली, माथिल्लोथली, चोरण्डे अर्खौले, कामीखोरिया, साइदार माथिल्लो एरिया			

३	बनेपालीटोल, दुर्लुङखोला	३	बाढि/पहिरो	घर २०, परिवार ८५	कृष्ण गोपाल मा.बि.	प्र.चौ.दुङखर्क	दुङखर्क स्वास्थ्य चौकी	दुङखर्क बजार
	दुर्लुङखोला, खलंगाक्षेत्र, बखुथली, बनेपालीटोल क्षेत्र, सयलमाझखण्ड फाँटक्षेत्र, सौर्य बतासे क्षेत्र, लोसेदमार गिरथली, काँडाखोला क्षेत्र, हर्कभञ्ज्याङ, थलीडाँडा क्षेत्र, गोरखनाथ च्याल्टी डाँडाक्षेत्र, गोर्खालीगाउँ जस्लेटार क्षेत्र, बोल्देडाँडा क्षेत्र, गुम्बुडाँडा सालीनडाँडा क्षेत्र, कुनेखर्क डाँड क्षेत्र, फापरचौर क्षेत्र				बाह्रविसे डाँडा, नारायणटार फाँट, महाकालडाँडा			
४	खानीक्षेत्र, सलान्दुखोला आसपास क्षेत्र, खहरेखोला क्षेत्र, महतगाउँ कार्कीगाउँ क्षेत्र, प्रावलडोल पोखरीडाँडा क्षेत्र, सल्लाफेद थिमिरेस्वारा नाङ्गोडाँडा क्षेत्र, गणेशस्थान क्षेत्र आसपास, पाखिनगाउँ, काफलडाँडा सिमपानी तिब्बोक क्षेत्र, सिम्लेक्षेत्र, वाइवाटोल क्षेत्र, छापडोल सञ्जेलगाउँ धर्मशाला, खड्कागाउँक्षेत्र, पार्थली सानाभञ्ज्याङ क्षेत्र, मोटेभाङ पट्टाडाँडा क्षेत्र, कोच्चेखोला क्षेत्र लोसेसुकुल ओडार क्षेत्र, सिक्रीप्याङ, थुम्कीडाँडा क्षेत्र, गुम्बुडाँडा भञ्ज्याङखर्क क्षेत्र	४	बाढि/पहिरो		डाँडागाउँ, पट्टागाउँडाँडा, पट्टागाउँथेपी,			
५	भञ्ज्याङ्गाखर्क, मदनवास, खाल्डे	५	पहिरो	घर १३, परिवार ५५	आत्म विकास मा.बि.	प्र.चौ.दुङखर्क	च्यासिङखर्क स्वास्थ्य चौकी	च्याल्टी जार
	भञ्ज्याङडाँडा क्षेत्र, खानाक्षेत्र, पौवा क्षेत्र, ताङ्गीटोल क्षेत्र, गोल्माकोट क्षेत्र, ओखरबोटक्षेत्र, सिसाखानी डालाक्षेत्र, भंगाला मिलक्षेत्र, थलीक्षेत्र, भंगाला मदनवास क्षेत्र, सातपट्टे क्षेत्र, पहिरोक्षेत्र, नेवारटोल क्षेत्र, फ्याङखोला क्षेत्र, गुम्बुडाँडा क्षेत्र, च्यासिङखर्क क्षेत्र, च्याल्टी क्षेत्र				मदनवास/भंगाला, कामीडाँडा, चौकीडाँडा, च्याल्टीदमार			



५

६	ताउरी, भदौटार, दमईटोल	६	पहिलो	घर १९, परिवार ६०	सरस्वती मा. बि.	प्र चौ. ढुङखर्क	पाँगु भुन्देउ स्वास्थ्य चौकी	भुन्देउ ब
	पञ्चपुरक्षेत्र, भदौटारक्षेत्र, दमैडाँडा भुन्देउक्षेत्र, सिमसिमखोलाक्षेत्र, भञ्ज्याङखर्क, छापडाँडाक्षेत्र, लामाडाँडाक्षेत्र, कोशिलक्षेत्र, गुम्बाडाँडा मेदामसुक्षेत्र, सिउरानीक्षेत्र, तावरीक्षेत्र, प्पाङखोला क्षेत्र, लामावेसीक्षेत्र, रोशीटार क्षेत्र, टाउकेडाँडा क्षेत्र				गोलगार्ड, भुन्देउ, मेदामसु			

मुल सडकको		बैकल्पिक सडकको		वैदल मार्गको		भौगोलिक दुरी		
पहुँच विन्दु	दुरी	पहुँच विन्दु	दुरी	पहुँच विन्दु	दुरी	सदरमुकाम	पालिका केन्द्र	वडा केन्द्र
खोपासी-ढुङखर्क	२२ कि.मी.	खोपासी-ढुङखर्क	२२ कि.मी.	ढुङखर्क	१६ कि.मी	२५ कि.मी.	५०० मिटर	६ कि.मी.
खोपासी - च्याप्राडाबेशी	३५ कि.मी.	ढुङखर्क- च्याप्राडाबेशी	१५ कि.मी.	च्याप्राडाबेशी	१० कि.मी.	३९ कि.मी.	१५ कि.मी.	३ कि.मी.
खोपासी - च्यासिङखर्क	२४ कि.मी.	ढुङखर्क- च्यासिङखर्क	१० कि.मी.	च्यासिङखर्क	९ कि.मी.	३७ कि.मी.	११ कि.मी.	४ कि.मी.
खोपासी - भुन्देउमहाँकाल	४६ कि.मी.	ढुङखर्क- भुन्देउमहाँकाल	२६ कि.मी.	भुन्देउमहाँकाल	२० कि.मी.	४१ कि.मी.	१९ कि.मी.	८ कि.मी.

### पालिकागत विवरण

२. सडक सञ्जाल

क. राष्ट्रिय राजमार्ग: नभएको

सुरु विन्दु: x

अन्तिम विन्दु: x

लम्बाई: x

ख. स्थानीय सडकमार्ग:

सडकको नाम:

१. पनौती-खोपासी-च्याप्राडाबेशी

सुरु विन्दु: पनौती

अन्तिम विन्दु: च्याप्राडाबेशी

लम्बाई: १८ कि.मी.

२. पनौती-खोपासी ढुङखर्क सडक

सुरु विन्दु: पनौती

अन्तिम विन्दु: ढुङखर्क

लम्बाई: १३ कि.मी.

६

३. तुङखर्क-व्यासिङखर्क सडक  
 सुरु बिन्दु: तुङखर्क बजार  
 अन्तिम बिन्दु: व्यासिङखर्क  
 लम्बाई: ७ कि.मी.  
 ४. तुङखर्क-भुपेउ महाकाल सडक  
 सुरु बिन्दु: तुङखर्क  
 अन्तिम बिन्दु: भुपेउ  
 लम्बाई: ३१ कि.मी.

ग. जिल्ला सदरमुकाम सम्मको पहुँच मार्ग: x  
 प्रवेश बिन्दु: x  
 दुरी:- x  
 घ. १ नजिकको पालिका: पनौती न.पा. सम्मको पहुँच मार्ग:- टाँडखर्क-पनौती सडक  
 प्रवेश बिन्दु: खोपासी  
 दुरी:- १८ कि.मी.  
 ङ. २ नजिकको पालिका:- खानीखोला गा.पा. सम्मको पहुँच मार्ग:- व्याम्राडबेशी तालतुङगा सडक  
 प्रवेश बिन्दु: व्याम्राडबेशी  
 दुरी:- १९ कि.मी.

३. आपूर्ति व्यवस्था र बजारको पहुँच:

क. पालिकाको मुख्य बजार:- तुङखर्क बजार, व्याम्राडबेशी बजार, च्याल्टी बजार, भुपेउ बजार ।  
 कति अवधिको माग धान्न सक्ने: १ महिना सम्म  
 ख. आधारभूत खाद्यान्न सञ्चिको अवस्था:- सामान्य रहेको  
 भए कति अवधि/ क्षमता:  
 ग. पालिकाको भण्डारण व्यवस्था: छ

४. विपद व्यवस्थापन:

क. स्थानीय विपद व्यवस्थापन समिति  
 सम्पर्क/ जिम्मेवार व्यक्तिको नाम: ई. ज्ञान प्रसाद तिमल्सिना  
 सम्पर्क नं. ९८५१००७६१०  
 E-mail: gyan.timalsina@gmail.com

ख. नजिकको सुरक्षा युनिट:

नेपाल प्रहरी: प्र.चौ. व्याम्राडबेशी हाल तुङखर्क र खोपासी  
 सशस्त्र प्रहरी वलत: नभएको  
 नेपाली सेना: नभएको

ग. पालिकामा रहेको हेलिप्याड:

क्र.स.	स्थान	वडा नं.	अक्षांश	देशान्तर	अवस्था
१	ग्वाभन्ज्याङ्गा पिकनिक पार्क	२	27.614131/85.750661	27.614131/85.750661	सामान्य
२	महाकालस्थान मन्दिर पाङ्गण	३	27.614131/85.750661	27.614131/85.750661	सामान्य



३	खोरथापडाडा	३	27.614131/85.750661	27.614131/85.750661	सामान्य
---	------------	---	---------------------	---------------------	---------

घ. उद्धार शिविर राख्न मिल्ले स्थान/भवनको विवरणः

क्र.स.	स्थान	वडा नं.	भौतिक अवस्था	राख्न सकिने संख्या	उद्धार विन्दु (जोखिमयुक्त क्षेत्र)
१	पार्वती मा.बि., मुकेश्वर मन्दिर भवन	२	ठिक रहेको	१४०	नभएको
२	कृष्ण गोपाल मा.बि.	३	ठिक रहेको	२००	नभएको

१. स्थानीय तहभित्र रहेका खुला क्षेत्रको विस्तृत विवरण

क्र.स.	स्थानीय तह	जम्मा खुला क्षेत्रको संख्या	खुला क्षेत्र	कैफियत
१.	वेथानचोक गाउँपालिका	२६	१) च्याम्पाडवेशी, सिङ्गेडाँडा, थलागाउँ २) महादेवस्थान, कृष्णमन्दिर, नाङ्गेचौर, डाँडागाउँ ३) महाकालस्थान, फाँट, खोरथापे, गुम्बुडाँडा ४) गुम्बुडाँडा, तिप्चोक, पटगाउँवेसी, भञ्ज्याङखर्क, अमिलचौर	वडा नं. १ वडा नं. २ वडा नं. ३ वडा नं. ४



	५) च्याल्टीडाँडा, कपेर, चौकीडाँडा, भञ्ज्याङ	वडा नं. ५
	६) भुम्देउ, गोलगाउँ, रोशीटार, थापाडाँडा, बाहुनवेशी, मेवाभुम्सु	वडा नं. ६

२. विपद् व्यवस्थापन सामग्रीको विस्तृत विवरणः

क्र.स.	सामग्रीको नाम	संख्या	नपुग संख्या	कैफियत
१)	जेनेरेटर	१	१	
२)	फायर एक्सटिङ भाइजर	५	५	५ के.जी.
३)	त्रिपाल (१६०२५)	१०	५०	
४)	सावेल	५	१०	
५)	घन	२	२	
६)	गल	१	२	
७)	इलेक्ट्रीक आरो	१		

मिति २०८१ असोज १०, ११, १२ को विपद्मा परी अन्य सामग्रीहरु क्षति भएको ।

10 of 11  
सहायक प्रमुख जिला अधिकारी

90

सहायक प्रमुख जिला अधिकारी  
जिला प्रशासन  
जिला मुख्यालय

स्थानिय तहको :- महाभारत गा.पा. काभ्रेपलाञ्च्येका

१.) मनसुनबाट जोखिमयुक्त क्षेत्र(वडागत विवरण)

सि.न.	बस्तिको नाम	वडा नं.	जोखिमको किसिम	संख्या	प्रभावित घरपरीवार संख्या	उद्धार तथा सुरक्षाको लागी नजिकको			बजार
						सुरक्षित स्थान	सुरक्षा युनिट	स्वास्थ्य संख्या	
१.	आरबोट	०१	पहिरो	१७ घर	८५ जना	गोकुले मा.बि.	इ.प्र.का.गोकुले	गोकुले स्वास्थ्य चौकी	नभएको
२.	स्याप्लेडाँडा	०२	पहिरो	१५ घर	१०० जना	कालिदेवि मा.बि.	इ.प्र.का.गोकुले	आ.स्वा.के. स्याप्लेडाँडा	नभएको
३.	अमलवास	०२	पहिरो	५ घर	१५ जना	सोक्तेलभुमी प्रा.बि.	इ.प्र.का.गोकुले	आ.स्वा.के. स्याप्लेडाँडा	नभएको
४.	कुपिन्दार	०२	पहिरो	२० घर	७० जना	कालिदेवि मा.बि.	इ.प्र.का.गोकुले	आ.स्वा.के. स्याप्लेडाँडा	नभएको
५.	ठाडे गाउ	०३	पहिरो	५ घर	२० जना	बुद्ध प्रा.बि.	प्र.चौ.फोक्सिडटार	स्वास्थ्य चौकी फोक्सिडटार	नभएको
६.	राई भन्ज्याङ	०४	पहिरो	१ घर	५ जना	शुभकामना प्रा.बि.	प्र.चौ.फोक्सिडटार	स्वास्थ्य चौकी फोक्सिडटार	नभएको
७.	भल्डाँडा	०५	पहिरो	१ घर	७ जना	ग्रामोन्ती मा.बि.	प्र.चौ.फोक्सिडटार	स्वास्थ्य चौकी चौडिक	नभएको
८.	भटसडाडा	०५	पहिरो	१ घर	५ जना	ग्रामोन्ती मा.बि.	प्र.चौ.फोक्सिडटार	बुढाखानि वधिङ	नभएको
९.	खाल्टा,डोडे	०५	पहिरो	५ घर	२७ जना	गौरी आ.बि.	प्र.चौ.फोक्सिडटार	आ.स्वा.के. चौडिक	नभएको
१०.	ध्याप्रिड	०६	पहिरो	४ घर	२० जना	सरस्वति प्रा.बि.	इ.प्र.का.देबिटार	स्वास्थ्य चौकी बनखु	नभएको
११	चौतारा	०६	पहिरो	२ घर	१० जना	आजात आ.बि.	इ.प्र.का.देबिटार	स्वास्थ्य चौकी बनखु	नभएको







**पालिकागत विवरण**

**सडक संख्यालः-**

क) महाभारत गा.पा. राष्ट्रिय मार्ग- नभएको सुरु बिन्दुः- अन्तिम बिन्दुः- लम्बाईः-

ख) स्थानिय सडक मार्गः-सडकको नामः- जनमुक्ति मार्ग सुरु बिन्दुः छोटेसाहन माझीटोल अन्तिम बिन्दुः- वाक्सेभन्ज्याङ, भुमेचुलि

लम्बाईः अ. ३८ कि.मि.

सडकको नामः- नजिकको स्थानिय तह सग सडक संख्या नभएको।

ग)जिल्ला सदरमुकाम सम्मको पहुँच मार्ग छोटेसाहन देखी सिपाली, सुरु बिन्दुः-छोटेसाहन, अन्तिम बिन्दुः- सिपाली लम्बाईः- ३८ कि.मी।

घ) जिम्मेवारी दिएको महाभारत गा.पा.को कच्ची सडक मार्गको पहुँच नपुगेको सिमानामा पर्ने बडा न. ०७ ले मरिण, घ्याङलेख गा.पा. सिन्धुली महाभारत गा.पा. ३.२.४ ले रोशी गा.पा. र महाभारत गा.पा. १, २ ले. खानीखोला गा.पा. र महाभारत गा.पा. ०८ ले हरिहरपुर गढी गा.पा सिन्धुली।

**३. आपूर्ती व्यावस्था र बजार पहुँच**

क) पालिकाको मुख्य बजार- नभएको।

ख)आदारभूत खाध्यान संचितिको आवस्था- चामल २० बोरा,तेल-३ बाक्सा,दाल-२ बोरा,नुन-१ बोरा, आदि।

ग)पालिकाको भण्डारण व्यावस्था -छ।

**४. बिपद व्यावस्थापनः-**

क)स्थानिय बिपद व्यावस्थापन समिति

सम्पर्क/ जिम्मेवार व्यक्तिको नाम:-कान्छालाल जिम्वा(पालिका अध्यक्ष) मो.नं.९८५१२०५७१०,

ख) नजिकको सुरक्षा युनिट:- नेपाल प्रहरी:-ई.प्र.का. देवितार, गोकुले र प्र.चौ. फोक्सिडटार काँधे ।

ग) पालिकामा रहेको हेलिप्याड:- नभएको तर सानो हे.क.को लागी मात्रा

सि.न.	स्थान	वडा नं	अक्षांश	देशान्तर	अवस्था
१.	किल्ला	महाभारत गा.पा. ५	-	-	आपतकालिन
२.	देवितार खोला	महाभारत गा.पा. ६	-	-	आपतकालिन
३.	पोतोलाडाडा	महाभारत गा.पा. ३			आपतकालिन
४.	बरबोट,बाँसपुर	महाभारत गा.पा. ७			आपतकालिन
५.	साल्मेडाडा	महाभारत गा.पा. ४			आपतकालिन

घ) उद्धार शिबिर राख्न मिल्ने स्थान/ भवनको विवरण:-

सि.न.	स्थान	वडा नं	भौतिक अवस्था	राख्न सकिने संख्या	उद्धार बिन्दु(जोखिमयुक्त क्षेत्र)
१.	श्री बुद्ध प्रा.बि.	महाभारत गा.पा. ३	ठिक रहेको	१००	ठाडे गाड



२.	श्री शुभकामना प्रा.बि. राईभन्दाङ	महाभारत गा.पा.४	ठिक रहेको	१००	राईभन्दाङ
३.	श्री ग्रामोन्ती मा.बि. चारकिल्ला	महाभारत गा.पा.५	ठिक रहेको	३००	भल्डाडा, भटासडाडा
४.	श्री ज्योती मा.बि.	महाभारत गा.पा.७	ठिक रहेको	१५०	ढोकाढुङगा टोल
५.	श्री जनबालहित प्रा.बि.चौरी	महाभारत गा.पा.८	ठिक रहेको	१००	बनबु खोला, चौरी
६.	श्री जनकल्याण मा.बि. घर्तीछाप	महाभारत गा.पा.८	ठिक रहेको	१६०	डबली, गैरिगाँउ
७.	श्री गोकुले मा.बि. गोकुले	महाभारत गा.पा.१	ठिक रहेको	१५०	आरुबोटे, साहन
८.	श्री कालिदेवी मा.बि. कुपिन्दार	महाभारत गा.पा.२	ठिक रहेको	१३०	स्याप्तेडाँडा, कुपिन्दार र अमलबास
९.	श्री गडुलदेवि प्रा.बि.	महाभारत गा.पा.८	ठिक रहेको	१००	सेपा
१०.	श्री सम्भेश्वर आ.बि.	महाभारत गा.पा.८	ठिक रहेको	१००	सिउसेनि
११.	श्री जनकल्याण आ.बि.	महाभारत गा.पा.७	ठिक रहेको	१००	घलानटोल
१२.	श्री गौरी आ.बि.	महाभारत गा.पा.५	ठिक रहेको	१५०	खाल्टा, डोडे
१३.	श्री सरस्वति प्रा.बि.	महाभारत गा.पा.	ठिक रहेको	१००	ध्याग्रिङ
१४.	श्री आजात आ.बि.	महाभारत गा.पा.	ठिक रहेको	१००	चौतारा

स्थानीय तहको नाम:- पाँचखाल नगरपालिका

१-मनसुनबाट जोखियुक्त बस्ती/क्षेत्र (वडागत विवरण)



क्र.स.	बस्तीको नाम	वडा नं.	जोखिमको किसिम	प्रभावित घरपरिवार संख्या	उद्धार तथा सुरक्षाको लागी नजिकको			
					सुरक्षित स्थान	सुरक्षा युनिट		
१.	ठाटी, तिनपिस्ने, घुमाउने चौर	१	पहिरो	अं. २२ घर, परिवार-११५	पाँचखाल न.पा.को कार्यालय	प्र.चौ.पाँचखाल	पाँचखाल सामुदायिक स्वास्थ्य केन्द्र	पाँचखाल
२.	शुम्का, ज्यामिरकोट	२	पहिरो	अं. १७ घर परिवार-१०२	दुधेश्वर मा.वि.को कभर्ड हल	प्र.चौ.पाँचखाल	पाँचखाल सामुदायिक स्वास्थ्य केन्द्र	पाँचखाल
३.	पाँचखाल न.पा.१३	१३	पहिरो	घर, अं. १०, परिवार-३००	श्री जनजागृती प्रा.वि.रोटिपिड	प्र.चौ.तिमालवेशी	कोशीरेखा स्वास्थ्य चौकी	रोटिपिड
४.	कालिन्चौर	१३	पहिरो	घर, अं. २३ परिवार-१२५	श्री राम मा. वि.ठाटी	प्र.चौ.तिमालवेशी	कोशीरेखा स्वास्थ्य चौकी	ठाटी बजा
५.	१.डडेल्थोक २.खावा ३.केराधारी ४.मैदान, ५.थलिगाड	५	पहिरो	१.घर: अं. १००, परिवार-४१५ २.घर, अं. १५०, परिवार ६०० ३.घरअं. १००, परिवार ४२० ४.घर, अं. ५०, परिवार २०० ५.घर, अं. ३०, परिवार-१५०	खावा खावा कोटिदेवि महिला भवन श्री गणेश मा.वि. श्री गणेश मा.वि.	प्रहरी चौकी खावा	सहकारी स्वास्थ्य केन्द्र केराधारी	केराधारी खावा केराधारी मैदान खावा



६. जोगिथुम्का	६. घर, अं. २५, परिवार-१००	खावा	प्र. चौ. पांचखाल	पांचखाल सामुदायिक स्वास्थ्य केन्द्र	पांचखाल	३६ किलो
७. माटाखानी	७. घर, अं. ५०, परिवार-२२०	माटाखानी	ई. प्र. का. भगवतिस्थान, का भे	होक्से स्वास्थ्य चौकी	होक्से बजार	३६ किलो
८. जुंगीधारा	८. घर, अं. ५०, परिवार-२२०	श्री गणेश मा. वि.	ई. प्र. का. भगवतिस्थान, का भे	होक्से स्वास्थ्य चौकी	होक्से बजार	अनयकोट
९. रयाले	९. घर, अं. २५, परिवार-१००	महिला रयाले भवन	ई. प्र. का. भगवतिस्थान, का भे	होक्से स्वास्थ्य चौकी	होक्से बजार	केराधारी
१०. टुंगीपानी	१०. घर, अं. ५०, परिवार-२१०	टुंगीपानी सहकारी भवन टुंगीपानी सहकारी भवन	ई. प्र. का. भगवतिस्थान, का भे	होक्से स्वास्थ्य चौकी	होक्से बजार	
११. मुढेपानी	११. घर, अं. ५०, परिवार-२१५	पांचखाल न. पा. को कार्यालय	ई. प्र. का. भगवतिस्थान, का भे	होक्से स्वास्थ्य चौकी	होक्से बजार	
केराधारी	६. घर, अं. २६, परिवार-१५६	पांचखाल न. पा. को कार्यालय	ई. प्र. का. भगवतिस्थान, का भे	होक्से स्वास्थ्य चौकी	होक्से बजार	
८. टांडखर्क, चिसापानी, माथि लत्तो होक्से, ५, २ किलो, साकिने	८. घरधुरी-४९ परिवार-अं १६०	१. श्री जनता मा. वि. २. प्रोपेकार महिला भवन	ई. प्र. का. भगवतिस्थान, का भे	होक्से स्वास्थ्य चौकी	होक्से बजार	
९. डाँडागाऊ, भेटवालथोक, फुल बारी,	९. घरधुरी-२० परिवार-८०	श्री पलाज्वोक भगवती मा. वि.	ई. प्र. का. भगवतिस्थान, का भे	होक्से स्वास्थ्य चौकी	होक्से बजार	
१०. पाल्ते	अं. ७ घर परिवार-२५ जना	श्री महाकाल मा. वि. पाल्ते	प्र. चौ. भकु-डेवशी	बालुवा स्वास्थ्य चौकी	बेल बजार	
११. मानेगाऊ, कटुञ्जे, लेखाळी गाऊ, शिखर कटेरी, मानेधारा, रस्योपाखा	११. घरधुरी-३० परिवार-१४५	१. श्री भगवती मा. वि. २. समाज सुधार प्रा. वि. ३. गंगादेवि प्रा. वि.	ई. प्र. का. भगवतिस्थान, का भे	खोलथोक स्वास्थ्य चौकी	सातदाबे बजार	



१२.	ठकुरी गाऊ	१२	पहिरौ	घर, अं. ५, परिवार-३० जना	श्री ठकुरीगाउँ प्रा. वि.	प्र. चौ. भकुन्डेवेशी	मैथनकोट अस्पताल	भकुन्डेवेशी
-----	-----------	----	-------	--------------------------	--------------------------	----------------------	-----------------	-------------

मुल सडकको	बैकल्पिक सडकको	पैदलमार्गको		भौगोलिक दुरी					कै.
		पहुँच विन्दु	दुरी	सदरमुकाम	पालिका केन्द्र	वडा केन्द्र	वडा केन्द्र	वडा केन्द्र	
पहुँच विन्दु	पहुँच विन्दु	पहुँच विन्दु	दुरी	दुरी	सदरमुकाम	पालिका केन्द्र	वडा केन्द्र	वडा केन्द्र	
ठाटी, तिनपिप्ले, घुमाउनेचौर	नभएको	नभएको	-	-	२६ कि.मि.	१ कि.मि.	५ कि.मि.	५ कि.मि.	
शुम्का, ज्यामिकोट	भएको	भएको	६ कि.मि.	-	२३ कि.मि.	६ कि.मि.	२ कि.मि.	२ कि.मि.	
केराधारी	नभएको	नभएको	-	१ कि.मि.	१२ कि.मि.	५ कि.मि.	२ कि.मि.	२ कि.मि.	
लामिडाँडा-तिमालवेशी सम्म	सेरावेशी	रोटोपिड	अ. १.५ कि.मि.	अ. ५.०० मि.	अं. ४.५ कि.मि.	अं. १.८ कि.मि.	अं. २ कि.मि.	अं. १.५ कि.मि.	
लामिडाँडा-तिमालवेशी सम्म	फड्केसाँघु कालिन्जोर सडक	कालिन्जोर गाऊ	२ कि.मि.	अ. ३.५० मि.	अं. ४.६ कि.मि.	अं. २.० कि.मि.	अं. ३ कि.मि.	अं. १.५ कि.मि.	
लामिडाँडा देखि सातदोबाटोसम्म	सातदोबाटो देखि हनुमान चोकसम्म	११ नं. वडा कार्यालयबाट कास्कोटसम्म	८ कि.मि.	६ कि.मि.	३० कि.मि.	१३ कि.मि.	३ कि.मि.	३ कि.मि.	
-	पलाञ्चोल देखी डाँडागाउँ सम्म	पलाञ्चोक देखि आँपधारीसम्म	३ कि.मि.	७ कि.मि.	-	-	-	१ नं. वडा र प्रहरी कार्यालय सँगै रहेको	
-	चिसापानी गेट देखी धोन्डे खोलासम्म	चिसापानी गेट देखी धोन्डे खोलासम्म	४ कि.मी.	-	--	-	-	८ नं. वडा बाट ४ कि.मि.	



बि.पि.राजमार्ग बेलचाचोक, बुच्चाकोट	१ कि.मि.	-	-	बि.पि.राजमार्ग बेलचाचोक, बुच्चाकोट	१ कि.मि.	१२ कि.मि.	१३ कि.मि.	५ कि.मि.
------------------------------------	----------	---	---	------------------------------------	----------	-----------	-----------	----------

**पालिकागत विवरणः**

**२.सडक सञ्जालः-**

**क.राष्ट्रिय राजमार्गः-** अरनिको राजमार्ग **सुरु विन्दुः-** (१)पाँचखाल २.जिरोकिलो देखि **अन्तिम विन्दुः-** (१)तिनपिप्ले (२)५४ किलो सम्म **लम्बाईः-** (१) ८ कि.मि. (२) ४ कि.मि. **ख.स्थानिय सडकमार्गः**

**सडकको नामः-** (१)कच्ची सडक (२)पलाञ्चोक भागवती सडकखण्ड (३)बालुवा पाल्ते सडकखण्ड(४)लामिडाँडा तिमालवेशी सडक (५)फड्गो सापु कालिन्जोर सडक **सुरु विन्दुः-** (१)पाँचखाल न. पा. (२)लामिडाँडा(३) बालुवा (४)लामिडाँडा **अन्तिम विन्दुः-** (१)शुम्का,ज्यामिकोट (२)खरेलथोक (३)पाल्ते (४) झीकु खोला (५)धमलियाटोल **लम्बाईः-** (१)२३ कि.मि. (२)१५ कि.मि.(३) ६ कि.मि. (४) ३५ कि.मि. (५) १० कि.मि.

**ग.जिल्ला सदरमुकाम सम्मको पहुँच मार्गः-** (१)अरनिको राजमार्ग **प्रवेश विन्दुः-** (१)केराघारी (२)बेला **दुरीः-** १२ कि.मि. (२) १२ कि.मि. **घ.१. नजिकको पालिकाः-** १.मन्डनदेउपुर न.पा. २.नमोबुद्ध न.पा. **सम्मको पहुँच मार्गः-** १.मेलम्ची सडकखण्ड २. बेला **दुरीः-** ३५ कि.मि. २. ४ कि.मि. ३. ४५ कि.मि.

**प्रवेश विन्दुः-**जिरोकिलो २.लामिडाँडा दोललघाट **दुरीः-** ३५ कि.मि. २. ४ कि.मि. ३. ४५ कि.मि. **२. नजिकको पालिकाः-** बनेपा न.पा. **सम्मको पहुँच मार्गः-**पाँचखाल रविओबि सडकखण्ड **प्रवेश विन्दुः-**रविओबिको बाटो **दुरीः-** ११ कि.मि

**३. आपूर्ति व्यवस्था र बजारको पहुँच**

**क.पालिकाको मुख्य बजारः-** १.पाँचखाल, तामाघाट बजार २. नमोबुद्ध न.पा. भकुन्देशी बजार

**ख.आधारभूत खाद्यान्न सञ्चितिको अवस्थाः-** १. भएको २. भएको **कति अवस्था माग धान्नेः-**(१)१महिना (२)१५ दिन

**ग.पालिकाको भण्डारण व्यवस्थाः-** छैन

**४.विपद व्यवस्थापनः**

**क.स्थानिय विपद व्यवस्थापन समितिः**

**सम्पर्क/जिम्मेवार व्यक्तीको नामः-** गणेश खरेल पाँचखाल न.पा.(अन्य स्थानमा समिति नरहेको )

**सम्पर्कः-**९८४१८४४६२७



**ख. नजिकको सुरक्षा युनिट:**

नेपाल प्रहरी:- ई.प्र.का. भगवतीस्थान, प्र.चौ.पाँचखाल, खावा, बालुवा, तिमालबेशी।

सशस्त्र प्रहरी बल:- शसस्त्र प्रहरी बल १५ नं. हे.क्या.पाँचखाल

नेपाली सेना:- बिरेन्द्र शान्ति कार्य तालिम केन्द्र पाँचखाल, २६ नं.बाहिनी भकुन्डेवेशी

**ग.पालिकामा रहेको हेलिप्याड:-**

क्र.स.	स्थान	वडा नं.	भौतिक अवस्था	अक्षांश	देशान्तर	अवस्था
१.	बिरेन्द्र शान्ति कार्य तालिम केन्द्र,पाँचखाल	७	निर्माणार्थिन	२७.३९.११N	८५.३७.४९E	सुचार
२.	श्री पलाञ्चोक मा.वि.छेउको मैदान	९	ठिक रहेको	२७.६२८५०४	८५.६७४५७०	
३.	रानिपानी	१०	ठिक रहेको	-	-	-
४.	पाँचखाल १२ सुनिङ डाडा	१२	ठिक रहेको	-	-	-

**घ.उद्धार शिविर राख्न मिल्ने स्थान/भवनको विवरण:-**

क्र.स.	स्थान	वडा नं.	भौतिक अवस्था	राख्न सकिने संख्या	उद्धार विन्दु(जोखिमयुक्त क्षेत्र)
१.	दुग्धेश्वर मा.वि.को कभर्डहल	४	निर्माणार्थिन	३०० जना	ज्यामिरकोट,तिनपिप्ले,केराघारी
२.	जनता मा.वि.	८	ठिक रहेको	अं.२०० जना	
३.	श्री पलाञ्चोक भगवती मा.वि.	९	ठिक रहेको	१५० जना	
४.	श्री भगवती मा.वि.	११	ठिक रहेको	१७० जना	



५.	श्री महाकाल मा.वि. बेला	१०	ठिक रहेको	१०० जना	पाल्से
६.	श्री ठकुरीगाऊ प्रा.वि. ठकुरीगाऊ	१२	ठिक रहेको	७५ जना	ठकुरी गाऊ

स्थानीय तहको नाम: पनौती न.पा.

२. मनसुनवाट जोखिमयुक्त बस्ती/क्षेत्र (वडागत विवरण)

क्र.सं.	बस्तीको नाम	वडा नं.	जोखिमको किसिम	प्रभावित घरपरिवार संख्या	उद्धार तथा सुरक्षाको लागि नजिकको			
					सुरक्षित स्थान	सुरक्षा युनिट	स्वास्थ्य संस्था	बजार
२	तोरीखुरिया, नयाँगाउँ	२	पहिरो	घर ६९, परिवार ३७५	कुशादेवी मा.वि.	प्र.चौ. कुशादेवी	कुशादेवी स्वास्थ्य चौकी	कुशादेवी बजार
४	डि गाउँ, खत्री गाउँ	४	पहिरो	घर २५, परिवार १०५	वडा कार्यालय	प्र.चौ. पनौती	ज्वालामाटी स्वास्थ्य चौकी	पनौती बजार
५	सिरानचौर	५	पहिरो	घर १५, परिवार ५०	वडा कार्यालय	प्र.चौ. पनौती	सुब्बागाउँ स्वास्थ्य चौकी	पनौती बजार
६	ढलमले, पिपलबाट	६	पहिरो	घर १२, परिवार ४५	प्रहरी एकेडेमी	प्र.चौ. पनौती	दलिनचोक स्वास्थ्य चौकी	पनौती बजार
७	सुकुमवासी टोल	७	बाढी/पहिरो	घर २०, परिवार १००	क्षेत्रिय रांशाला सिरानचौर	प्र.चौ. पनौती	गणेशस्थान स्वास्थ्य चौकी	पनौती बजार



८	भिनमाल	८	पहिरो	घर १५, परिवार ६०	पुरानो भालेश्वर स्कुल	प्र.चौ.पनौती	खरिबोट स्वास्थ्य चौकी	पनौती बजार
९	सुन्धान	९	पहिरो	घर १०, परिवार ५०	वडा कार्यालय	प्र.चौ.पनौती	सुन्धान स्वास्थ्य चौकी	पनौती बजार
		१०						
		११						
	कलाती, रोशीबजार, मगरगाउँ, मुलखोला	१२	बाढी/पहिरो	घर १२०, परिवार ६१०	भालेश्वर मा.बि.चौर	प्र.चौ.रोशीभुमिडाँडा	कलातीभुमिडाँडा स्वास्थ्य चौकी	रोशीबजार

मुल सडकको		वैकल्पिक सडकको		पैदल मार्गको		भौगोलिक दुरी			कैफियत
पहुँच विन्दु	दुरी	पहुँच विन्दु	दुरी	पहुँच विन्दु	दुरी	सदरमुकाम	पालिका केन्द्र	वडा केन्द्र	
बनेपा-पनौती	१० कि.मी.	खोपासी-पनौती	६ कि.मी.	पनौती सिरानचौर	४ कि.मी.	१२ कि.मी.	३ कि.मी.	४ कि.मी.	
पनौती-कलाती-रोशीबजार	९ कि.मी.	पनौती-कुशादेवी रोशीबजार	१४ कि.मी.	पनौती-छेडा-मल्सी	४ कि.मी.	१६ कि.मी.	४ कि.मी.	१ कि.मी.	
पनौती-कुशादेवी	४ कि.मी.	कुशादेवी नयाँगाउँ	६ कि.मी.	कुशादेवी नयाँगाउँ	७ कि.मी.	२० कि.मी.	८ कि.मी.	६ कि.मी.	



## पालिकागत विवरण

## ५. सडक सञ्जाल

च. राष्ट्रिय राजमार्गः अरनिको राजमार्ग सुरु विन्दुः बनेपा चारदोवाटो अन्तिम विन्दुः पनौती बसपार्क लम्बाईः-५ कि.मी.

छ. स्थानीय सडकमार्गः सडकको नामः सुरु विन्दुः पनौती बसपार्क अन्तिम विन्दुः धनेश्वरचोक लम्बाईः ४ कि.मी.

१. पनौती-बनेपा सुरु विन्दुः पनौती अन्तिम विन्दुः रोशीबजार लम्बाईः १० कि.मी.

२. पनौती-रोशीबजार सुरु विन्दुः पनौती अन्तिम विन्दुः नयाँगाउँ लम्बाईः ६ कि.मी.

३. पनौती-कुशादेवी सडक सुरु विन्दुः कुशादेवी अन्तिम विन्दुः सापकोटाटोल लम्बाईः ८ कि.मी.

४. कुशादेवी नयाँगाउँ भित्री सडक सुरु विन्दुः कुशादेवी

ज. जिल्ला सदरमुकाम सम्मको पहुँच मार्गः कुशादेवी-पनौती प्रवेश विन्दुः कुशादेवी

झ. १ नजिकको पालिकाः- बनेपा नगरपालिका सम्मको पहुँच मार्गः-पनौती-बनेपा प्रवेश विन्दुः गोदामचोक दुरीः- १३ कि.मी.

ञ. २. नजिकको पालिकाः- नमोबुद्ध न.पा. सम्मको पहुँच मार्गः नमोबुद्ध-पनौती प्रवेश विन्दुः नमोबुद्ध-कुशागाउँ दुरीः- ५ कि.मी.

दुरीः १० कि.मी.

६. आपूर्ति व्यवस्था र बजारको पहुँचः

घ. पालिकाको मुख्य बजारः- पनौती बजार, खोपसी बजार, कुशादेवी बजार कति अवधिको माग धान्न सक्नेः १५ दिन

ङ. आधारभूत खाद्यान्न सञ्चितिको अवस्थाः- भए कति अवधि/क्षमताः एकिन नभएको

च. पालिकाको भण्डारण व्यवस्थाः रहेको

७. विपद व्यवस्थापनः

ड. स्थानीय विपद व्यवस्थापन समिति सम्पर्क/ जिम्मेवार व्यक्तिको नामः तेज प्रसाद ढकाल E-mail: suchanaadikaripananautimun@gmail.com सम्पर्क नं. ९८५१०१०२६२

च. नजिकको सुरक्षा युनिटः

R

नेपाल प्रहरी: प्रहरी चौकी पनौती, खोपसी, कुशादेवी  
सशस्त्र प्रहरी वल: स.प्र.बल बेश आईटी पार्क  
नेपाली सेना:

छ. पालिकामा रहेको हेलिप्याड:

क्र.स.	स्थान	वडा नं.	अक्षांश	देशान्तर	अवस्था
१	कुशादेवी मा.बि. र अदित्यधाम कुशादेवी	२	27.614128/85.750658	27.614128/85.750658	सामान्य
२	जंगल रिपोर्ट	४	27.614128/85.750658	27.614128/85.750658	सामान्य
३	श्वेत गणेश मा.बि.	५	27.614128/85.750658	27.614128/85.750658	सामान्य
४	नेपाल प्रहरी एकेडेमी	६	27.614128/85.750658	27.614128/85.750658	राप्ती
५	क्षेत्रिय राशाला	७	27.614128/85.750658	27.614128/85.750658	राप्ती
६	भालेश्वर मा.बि.	८	27.614128/85.750658	27.614128/85.750658	सामान्य
७	शारादा मा.बि. सुन्धान	९	27.614128/85.750658	27.614128/85.750658	सामान्य
८	भालेश्वर मा.बि.चौर	१२	27.614128/85.750658	27.614128/85.750658	सामान्य

ज. उद्धार शिविर राख्न मिल्ने स्थान/भवनको विवरण:

क्र.स.	स्थान	वडा नं.	भौतिक अवस्था	राख्न सकिने संख्या	उद्धार विन्दु (जोखिमयुक्त क्षेत्र)
१	वडा कार्यालय र कुशादेवी मा.बि.	२	ठिक रहेको	२००	नभएको



२	वडा कार्यालय नयाँ भवन	४	ठिक रहेको	८०	नभएको
३	वडा कार्यालय नयाँ भवन	५	ठिक रहेको	७५	नभएको
४	नेपाल प्रहरी एकेडेमी	६	ठिक रहेको	३००	नभएको
५	क्षेत्रिय रंगशाला	७	ठिक रहेको	२००	नभएको
६	भालेश्वर मा.बि.	८	ठिक रहेको	१००	नभएको
७	वडा कार्यालयको नयाँ भवन	९	ठिक रहेको	७०	नभएको
८	बाल प्रकाश मा.बि., ईन्द्रदेवि स्कुल, भालेश्वर मा.बि.	१२	ठिक रहेको	४५०	नभएको

स्थानीय तहको नाम: नमोबुद्ध नगरपालिका

जिल्ला:

काभ्रेपलाञ्चोक

३. मनसुनवाट जोखिमयुक्त बस्ती/क्षेत्र (वडागत विवरण)

क्र.सं	बस्तीको नाम	वडा नं.	जोखिमको किसिम	प्रभावित घरपरिवार संख्या	उद्धार तथा सुरक्षाको लागि नजिकको			
					सुरक्षित स्थान	सुरक्षा युनिट	स्वास्थ्य संस्था	वजार
१	गहते, गोदारगाउँ, श्यामपाटी बजार, नजलडाँडा	१	पहिरो	घर ४९, परिवार २१०	लक्ष्मी नारायण मा.बि.	प्र.चौ. श्यामपाटी	श्यामपाटी स्वास्थ्य चौकी	श्या
२	खोलेखेत, पात्सेगाउँ, पुछारटो, कटुवालटोल	२	पहिरो	घर २२, परिवार ७६	जनकल्याण मा.बि. बुन्वाकोट	प्र.चौ. भकुण्डेबेशी	बाँसखर्क स्वास्थ्य चौकी	भकु



३	चरवा, लप्से, भेडावारी, मरगाउँ, भुजेलगाउँ	३	पहिरो	घर ३७, परिवार ११५	श्रीराम मा. बि. चरवा, महिला भवन भेडावारी	प्र. चौ. भकुण्डेबेशी	भेडावारी स्वास्थ्य चौकी	भ
४	पुसैंडाँडा र साकर्नाटोलको बीचको भुभाग, चुहाने	४	पहिरो	घर ४०, परिवार १२५	संसारदेवि आ. बि. जोरसल्ला	प्र. चौ. भकुण्डेबेशी	मोथिनकोट अस्पताल	भ
५	खरदारपाटी, डाँडागाउँ, लासकोट, गैरीगाउँ, बोहरे, कामिने	५	पहिरो	घर १३०, परिवार ३३०	कानपुर मा. बि., महाँकाल प्रा. बि., सेतीदेवि प्रा. बि.	प्र. चौ. कानपुर	कानपुर स्वास्थ्य चौकी	क
६	चरङ्गेफेदी, न्यौपानेटोल, खाक्सी, रातामाटा, भडारे	६	पहिरो	घर ४०, परिवार ११०	कालिका मा. बि.,	प्र. चौ. भकुण्डेबेशी	चरङ्गे स्वास्थ्य चौकी	भ
७	राजबम पोखरी, साउटोल, पुजारीटापु, धारापानी, सिमडाँडा, फुकेँ, सल्ला, ल्याप्से, काँक्रेटोल, पात्सेखर्क, हाडडाँडा, मानेडाँडा, कुपिण्डे, हर्कपुर, दलितबस्ती, दाप्चाखोला बगरटोल, काँक्रेपोवा	७	बाढी/पहिरो	घर ५१२, परिवार २१५५	जनहित मा. बि., राज बम पोखरी सामुदायिक भवन, सरस्वती प्रा. वि., नविन प्रा. वि	प्र. चौ. भकुण्डेबेशी	धर्मशाला स्वास्थ्य चौकी	धर्म
८	बुढास्वारा, समुन्द्रे, तल्लो हटिया, छापछहरा, भालामे, पण्डनखर्क	८	पहिरो	घर ५९, परिवार २४०	दाप्चा मा. बि. डराउने पोखरी	प्र. चौ. श्यामपाटी	डराउने पोखरी स्वास्थ्य चौकी	पिप
९	छत्रेबाँझ, नेपानेटार, गहते, डाँडागाउँ, बाधमारा	९	पहिरो	घर ९८, परिवार ३५०	कृष्णा मा. बि. दाप्चा, दाप्चा स्वास्थ्य चौकी, बुद्धपार्क	प्र. चौ. श्यामपाटी	दाप्चा स्वास्थ्य चौकी	दाज



१०	बसेरी, सिमपानी, नमेटोल	१०	पहिरो	घर ६५, परिवार २००	बाल उज्वल मा. बि. पुरानोगाउँ	प्र. चौ. श्यामपाटी	पुरानोगाउँ स्वास्थ्य चौकी	पुरानोगाउँ स्वास्थ्य चौकी
११	स्वारा, बिमिरे, भालुखर्क, नमोबुटोल परिसर आसपास, चिण्डे, रोशीटार	११	पहिरो	घर १०, परिवार ४००	नमोबुद्ध प्रा. बि.	प्र. चौ. श्यामपाटी	पुरानोगाउँ स्वास्थ्य चौकी	पुरानोगाउँ स्वास्थ्य चौकी

मुल सडकको		वैकल्पिक सडकको		पैदल मार्गको		भौगोलिक दुरी		
पहुँच विन्दु	दुरी	पहुँच विन्दु	दुरी	पहुँच विन्दु	दुरी	सदरमुकाम	पालिका केन्द्र	वडा केन्द्र
काभ्रेभन्ज्याङ्गा-श्यामपाटी	७ कि. मी.	भकुण्डे-दाप्चा-नमोबुद्ध	१० कि. मी.	श्यामपाटी	३ कि. मी.	१३ कि. मी.	१२ कि. मी.	६ कि. मी.
श्यामपाटी-तल्लो हटिया	२ कि. मी.	भकुण्डे-दाप्चा-नमोबुद्ध	११ कि. मी.	तल्लो हटिया	४ कि. मी.	१८ कि. मी.	७ कि. मी.	४ कि. मी.
दाप्चा बजार	३ कि. मी.	भकुण्डे-दाप्चा-नमोबुद्ध	१४ कि. मी.	दाप्चा बजार	७ कि. मी.	१५ कि. मी.	१५ कि. मी.	७ कि. मी.
पुरानो गाउँ	२ कि. मी.	भकुण्डे-दाप्चा-नमोबुद्ध	१३ कि. मी.	पुरानोगाउँ	५ कि. मी.	१५ कि. मी.	१६ कि. मी.	६ कि. मी.
कुरगाउँ	१ कि. मी.	भकुण्डे-दाप्चा-नमोबुद्ध	१४ कि. मी.	कुरगाउँ	५ कि. मी.	१६ कि. मी.	१४ कि. मी.	४ कि. मी.
चौकीडाँडा-दाहालडाँडा	२७ कि. मी.	भकुण्डे-दाप्चा-नमोबुद्ध	१ कि. मी.	फुलवारी	७ कि. मी.	१७ कि. मी.	१३ कि. मी.	५ कि. मी.
काँक्रे-तिमालचोक	३०० मिटर	कालापानी भकुण्डेबेशी	११ कि. मी.	कानपुर	७ कि. मी.	३० कि. मी.	१७ कि. मी.	८ कि. मी.



## पालिकागत विवरण

## ४. सडक सञ्जाल

## क. राष्ट्रिय राजमार्ग: बि.पी.राजमार्ग

१० कि.मी.

सुरु विन्दु: चौकीडाँडा

अन्तिम विन्दु: दहालडाँडा

लम्बाई:-

## ख. स्थानीय सडकमार्ग:

१. सडकको नाम: बनेपा-दाप्चा सडक खण्ड  
१० कि.मि.

सुरु विन्दु: फुलवारी

अन्तिम विन्दु: गहते पिपलडाँडा

लम्बाई:

२. भकुण्डे-तेमाल रोड

सुरु विन्दु: भकुण्डेबेशी

अन्तिम विन्दु: जोरसल्ला

लम्बाई: १० कि.मि.

३. दाप्चा रोड

सुरु विन्दु: बुद्धचोक

अन्तिम विन्दु: तल्लो हटिया

लम्बाई: ११ कि.मि.

४. बुच्चाकोट-भेडावारी सडक

सुरु विन्दु: बुच्चाकोट

अन्तिम विन्दु: भेडावारी

लम्बाई: ९ कि.मि.

५. नौबिसे काँक्रे

सुरु विन्दु: काँक्रे

अन्तिम विन्दु: नौबिसे

लम्बाई: १२ कि.मि.

ग. जिल्ला सदरमुकाम सम्मको पहुँच मार्ग- बनेपा दाप्चा सडक मार्ग

प्रवेश विन्दु: दाप्चा

दुरी:- ७ कि.मि.

घ. १. नजिकको पालिका:- धुलिखेल न.पा.

सम्मको पहुँच मार्ग:- बि.पी. राजमार्ग प्रवेश विन्दु: काभ्रेभन्ज्याङ्गा

दुरी:- १३ कि.मि.

ङ. २. नजिकको पालिका:- पनौती न.पा.

सम्मको पहुँच मार्ग:- पनौती-बनेपा दाप्चा प्रवेश विन्दु: फुलवारी

दुरी:- १० कि.मि.

च. ३. नजिकको पालिका:- रोशी गा.पा.

सम्मको पहुँच मार्ग:- कटुन्जेबेशी-भकुण्डे प्रवेश विन्दु: चौकीडाँडा

दुरी:- १० कि.मि.

## ५. आपूर्ति व्यवस्था र बजारको पहुँच:

क. पालिकाको मुख्य बजार:- दाप्चा बजार

कति अवधिको माग धान्न सक्ने: ६ महिना

ख. आधारभूत खाद्यान्न सञ्चितिको अवस्था:- भएको

भए कति अवधि/क्षमता: ६ महिना

ग. पालिकाको भण्डारण व्यवस्था: भएको

## ६. विपद व्यवस्थापन:

क. स्थानीय विपद व्यवस्थापन समिति

सम्मर्क/ जिम्मेवार व्यक्तिको नाम: प्रेम बहादुर तामाङ

सम्मर्क नं. १८६१०९७१२४

E-mail: x

ख. नजिकको सुरक्षा युनिट:

नेपाल प्रहरी: प्र.चौ.भकुण्डेबेशी, श्यामपाटी, कानपुर ।  
सशस्त्र प्रहरी वल: नभएको  
नेपाली सेना: २६ नं. बाहिनी अड्डा भकुण्डे व्यारेक रहेको ।



ग. पालिकामा रहेको हेलिप्याड:

क्र.स.	स्थान	वडा नं.	अक्षांश	देशान्तर	अवस्था
१	लक्ष्मी नारायण मा.बि.श्यामपाटी/माझवापाटी	१	27.614128/85.750658	27.614128/85.750658	राम्रो रहेको
२	२६ नं. बाहिनी अड्डा भकुण्डेबेशी	२	27.614128/85.750658	27.614128/85.750658	राम्रो रहेको
३	३ नं. वडा अध्यक्षको निवास अगाडी चरवा/भेडाबारी पार्क	३	27.614128/85.750658	27.614128/85.750658	राम्रो रहेको
४	मैथिनकोट फुटबल ग्राउण्ड	४	27.614128/85.750658	27.614128/85.750658	राम्रो रहेको
५	प्र.चौ. कानपुर दुई पोखरीचौर	५	27.614128/85.750658	27.614128/85.750658	राम्रो रहेको
६	डाईभिड सेन्टर	७	27.614128/85.750658	27.614128/85.750658	राम्रो रहेको
७	दाप्चा मा.बि.डराउने पोखरी	८	27.614128/85.750658	27.614128/85.750658	राम्रो रहेको
८	कृष्ण मा.बि. दाप्चा	९	27.614128/85.750658	27.614128/85.750658	राम्रो रहेको
९	बाल उज्वल मा.बि. पुरानागाउँ, नेपाने बुद्धपारोक	१०	27.614128/85.750658	27.614128/85.750658	राम्रो रहेको
१०	नमोबुद्ध प्रा.बि.श्वारा	११	27.614128/85.750658	27.614128/85.750658	राम्रो रहेको



## घ. उद्धार शिविर राख्न मिल्ने स्थान/भवनको विवरणः

क्र.स.	स्थान	वडा नं.	भौतिक अवस्था	राख्न सकिने संख्या	उद्धार विन्दु (जोखिमयुक्त क्षेत्र)
१	लक्ष्मी नारायण मा.बि.श्यामपाटी	१	राम्रो भएको	२०	नभएको
२	जनकल्याण मा.बि.बुच्चाकोट	२	राम्रो भएको	३००	नभएको
३	श्रीराम मा.बि.चरवा, महिला भवन भेडावारी	३	राम्रो भएको	२५०	नभएको
४	संसारदेवि आ.बि., जनक मा.बि. मेथिनकोट, चुहाने प्रा.बि., हकडहल, दलित भवन	४	राम्रो भएको	७३५	नभएको
५	कानपुर मा.बि., दुई पोखरीचौर	५	राम्रो भएको	१५०	नभएको
६	चरङ्गोफेदी, न्यौपानेटोल, खाकसी, रातमाटे	६	राम्रो भएको	२१०	नभएको
७	जनहित मा.बि., जोष्ठ नागरिक प्रतिष्ठान भवन, सामुदायिक भवन, धर्मशाखा स्वास्थ्य चौकी	७	राम्रो भएको	५४०	नभएको
८	दाप्चा मा.बि.डराउने पोखरी	८	राम्रो भएको	१५	नभएको
९	कृष्ण मा.बि. दाप्चा	९	राम्रो भएको	१५	नभएको
१०	बाल उज्वल मा.बि. पुरानागाउँ	१०	राम्रो भएको	२५	नभएको
११	नमोबुद्ध प्रा.बि.शारा	११	राम्रो भएको	२५	नभएको

स्थानीय तहको नाम: धुलिखेल न.पा.

## ७. मनसुनबाट जोखिमयुक्त बस्ती/क्षेत्र (वडागत विवरण)

क्र.सं.	बस्तीको नाम	वडा नं.	जोखिमको किसिम	प्रभावित घर परिवार संख्या	उद्धार तथा सुरक्षाको लागि नजिकको			
					सुरक्षित स्थान	सुरक्षा युनिट	स्वास्थ्य संस्था	
१	मितिन छाप, सिरानटोल, स्याङतानटोल	१	पहिरो	घर १५०, परिवार ४५०	गोल्मा देवि प्रा.बि. र देविस्थान मा.बि.	अ.प्र.पोष्ट चण्डेश्वरी	देविटार स्वास्थ्य चौकी	बनेपा चण्डेश्वरी
२	रविओपी, माझशुम लगायत	२	पहिरो	घर ४०, परिवार ८५	सेतीदेवि मा.बि. माझशुम	अ.प्र.पोष्ट चण्डेश्वरी	रविओपी स्वास्थ्य चौकी	बनेपा चण्डेश्वरी
३	कुताल, थापागाउँ	३	पहिरो	घर ४५, परिवार १०६	पन्चकन्या आ.बि., मिरावेल रिसेट ग्राउण्ड	जि.प्र.का.काभ्रे	धुलिखेल अस्पताल	धुलिखेल बजार
४	२८ किलो, थपलियाचोक, K U	४	पहिरो	घर ४४, परिवार ९८	K U एरिया	जि.प्र.का.काभ्रे	धुलिखेल अस्पताल	खड्गपुर बजार
५	खड्गपुर, चौकोट,	५	पहिरो	घर ३९, परिवार ८४	भुमि तालिम केन्द्र, श्रीखण्डपुर मा.बि.	जि.प्र.का.काभ्रे	धुलिखेल अस्पताल	धुलिखेल बजार
६	भट्टेडाँडा, बडालगाउँ	८	पहिरो	घर ३३, परिवार ९१	सरस्वती मा.बि. बडालगाउँ, हजारसेठी पिकनिक स्पोर्ट,	जि.प्र.का.काभ्रे	धुलिखेल अस्पताल	अड्डा बजार





७	काभेभन्ज्याङ्गा, करशली, रामचे	१	पहियो	घर ४४, परिवार ११०	मदनभण्डारी करशली कालीदेवि मा.बि.	पार्क, मा.बि.,	जि.प्र.का.काभे	धुलिखेल अस्पताल	अड्डा बाजार
८	बतासे, ठकुरीगाड, रामपुर	१०	पहियो	घर ४१, परिवार १०५	कालीदेवि मा.बि. बतासे, वडा कार्यालय		अ.प्र.पोष्ट काभेभन्ज्याङ्गा	धुलिखेल अस्पताल	बतासे बाजार
९	पाल्से, हनुमानगढी, तिमलिसनागाड	११	पहियो	घर ४५, परिवार १२०	हनुमान मा.बि., पाल्सेखेत रिसोर्ट		अ.प्र.पोष्ट काभेभन्ज्याङ्गा	धुलिखेल अस्पताल	बतासे बाजार
१०	शाखुवौर, ईड्डे, भण्डारीगाड	१२	पहियो	घर ४०, परिवार १०२	शाखेधरी मा.बि., ईड्डे सामुदायिक भवन		अ.प्र.पोष्ट काभेभन्ज्याङ्गा	धुलिखेल अस्पताल	बतासे बाजार

मुल सडकको		वैकल्पिक सडकको		पैदल मार्गको		भौगोलिक दुरी			कैफियत
पहुँच विन्दु	दुरी	पहुँच विन्दु	दुरी	पहुँच विन्दु	दुरी	सदरमुकाम	पालिका केन्द्र	वडा केन्द्र	
		बनेपा-छहरे सडक खण्ड	१० कि.मी.	चण्डेश्वरी	७ कि.मी.	१५ कि.मी.	१४ कि.मी.	१ कि.मी.	
		बनेपा-राविओपी सडक	८ कि.मी.	देवितार	५ कि.मी.	१२ कि.मी.	१२ कि.मी.	१ कि.मी.	

अरनिको राजमार्ग	४ कि.मी.	मिराबेल होटलगेट	४ कि.मी.	पन्चकन्या	६ कि.मी.	३ कि.मी.	३ कि.मी.	१ कि.मी.
बि.पी.राजमार्ग	५ कि.मी.	श्यामपाटी सडक	६ कि.मी.	करथली	५ कि.मी.	५ कि.मी.	५ कि.मी.	३ कि.मी.



## पालिकागात विवरण

## ८. सडक सञ्जाल

छ. राष्ट्रिय राजमार्गः x  
ज. स्थानीय सडकमार्गः

१. सडकको नामः बनेपा छहरे सडक खण्ड

सुरु विन्दुः x

अन्तिम विन्दुः x

लम्वाईः-x

सुरु विन्दुः चण्डेश्वरी

अन्तिम विन्दुः छहरे

लम्वाईः १० कि.मि.

झ. जिल्ला सदरमुकाम सम्मको पहुँच मार्गः अरनिको राजमार्ग

प्रवेश विन्दुः २८ कि.लो धुलिखेल

दुरीः-३ कि.मि.

ञ. १. नजिकको पालिकाः- बनेपा न.पा.

सम्मको पहुँच मार्गः- धुलिखेल-बनेपा, साँगा

दुरीः-१० कि.मि.

## ९. आपूर्ति व्यवस्था र बजारको पहुँचः

घ. पालिकाको मुख्य बजारः- सरस्वती बजार, अड्डाबजार,

ङ. आधारभूत खाद्यान्न सञ्चितिको अवस्थाः- भएको

च. पालिकाको भण्डारण व्यवस्थाः भएको

कति अवधिको माग धान्न सक्नेः ६ महिना  
भए कति अवधि/ क्षमताः ६ महिना

## १०. विपद् व्यवस्थापनः

ड. स्थानीय विपद् व्यवस्थापन समिति

सम्पर्क/ जिम्मेवार व्यक्तिको नामः मोहन प्रसाद मरासिनी

सम्पर्क नं. 9851250028

E-mail: marasiniimohan@gmail.com

च. नजिकको सुरक्षा युनिटः

नेपाल प्रहरीः बि.प्र.का.काभ्रे, अ.प्र.पोष्ट काभ्रेभन्ज्याङ्ग, चण्डेश्वरी ५

सशस्त्र प्रहरी वलः नभएको



नेपाली सेना: श्रीमहर गण, धुलिखेल च्याप्रेक रहेको ।

**छ. पालिकामा रहेको हेलिप्याड:**

क्र.स.	स्थान	वडा नं.	अक्षांश	देशान्तर	अवस्था
१	देविस्थान मा.बि. नजिक डाँडाभा	११	27.614128/85.750658	27.614128/85.750658	सामान्य
२	देउराली स्थित खाली बारी	२	27.614128/85.750658	27.614128/85.750658	राम्रो रहेको
३	काठमाण्डौ बिश्व बिद्यालय	४	27.614128/85.750658	27.614128/85.750658	राम्रो रहेको
४	धुलिखेल अस्पताल हेलिप्याड	५	27.614128/85.750658	27.614128/85.750658	राम्रो रहेको
५	धुलिखेल फुटबल ग्राउण्ड	७	27.614128/85.750658	27.614128/85.750658	राम्रो रहेको
६	हनुमान मा.बि.पाल्खेत	१	27.614128/85.750658	27.614128/85.750658	राम्रो रहेको

**ज. उद्धार शिविर राख्न मिल्ने स्थान/भवनको विवरण:**

क्र.स.	स्थान	वडा नं.	भौतिक अवस्था	राख्न सकिने संख्या	उद्धार विन्दु (जोखिमयुक्त क्षेत्र )
१	गोल्मा देवि प्रा.बि. र देविस्थान मा.बि.	१	राम्रो रहेको	२००	नभएको
२	सेतीदेवि मा.बि. माध्यम	२	राम्रो रहेको	३००	नभएको
३	पन्चकन्या आ.बि., मिरावेल रिर्साट ग्राउण्ड	३	राम्रो रहेको	६००	नभएको
४	KU एरिया	४	राम्रो रहेको	४००	नभएको
५	भुमि तालिम केन्द्र, श्रीखण्डपुर मा.बि.	५	राम्रो रहेको	२५०	नभएको



६	सरस्वती मा.बि. बडालगाउँ, हजारसेठी पब्लिक स्पोर्ट,	८	राप्रो रहेको	३५५	नभएको
७	मदनभण्डारी पार्क, करशली मा.बि., कालीदेवि मा.बि.	९	राप्रो रहेको	२८६	नभएको
८	कालीदेवि मा.बि. बतासे, वडा कार्यालय	१०	राप्रो रहेको	१५०	नभएको
९	हनुमान मा.बि., पाल्खेत रिपोर्ट	११	राप्रो रहेको	२१०	नभएको
१०	शंखेशरी मा.बि., ईट्टे सामुदायिक भवन	१२	राप्रो रहेको	३२५	नभएको

स्थानिय तहको :- खानीखोला गा.पा. काभ्रेपलाञ्चोक ।

१) मनसुनबाट जोखिमयुक्त क्षेत्र(वडागत विवरण)

सि.न.	बास्तिको नाम	वडा नं.	जोखिमको किसिम	प्रभावित घरपरिवार संख्या	उद्धार तथा सुरक्षाको लागि नजिकको			
					सुरक्षित स्थान	सुरक्षा युनिट	स्वास्थ्य संख्या	बजार
१	दयागाउँ र अन्तरेडाँडा	१	पहिरो	१५ घर परिवार	धार्मिज्योती मा.बि. प्राङ्गण	फलामेटार प्रहरी चौकी	१-धार्म सामुदायिक स्वास्थ्य इकाइ	-
२	महादेवटार	२	पहिरो	५ घर परिवार	महादेवस्थान आ.बि.	फलामेटार प्रहरी चौकी	१-फलामेटार स्वास्थ्य चौकी	-
३	बाङ्गो, धनमना	३	पहिरो	१० घर परिवार	जुरे वडा कार्यालय	फलामेटार प्रहरी चौकी	१- जुरे आधाभुत सामुदायिक स्वास्थ्य इकाइ	-



४	यावुडाडा, फुलडाडा, वीर आधारभूत विद्यालय	४	पहिरो	१३ घरपरिवार	जगथली बजार, फुटबल ग्राउण्ड र कुमारी मा.बि. जगथली	प्रहरी चौकी तालढुङ्गा	१-डाँडागाउँ स्वास्थ्य चौकी	जगथली बजार
५	डुम्रे, सिक्रे दोभान	५	बाढी/पहिरो	१५ घर परिवार	५ नं. वडा कार्यालय, तालढुङ्गा खेल मैदान, जनविकास मा.वि.	प्रहरी चौकी तालढुङ्गा	१-तालढुङ्गा स्वास्थ्य चौकी	तालढुङ्गा बजार
६	लुइचे, चनौटे, बल्देउ	६	बाढी/पहिरो	१० घर परिवार	जनप्रिय आ.वि. / माझीटार	प्रहरी चौकी तालढुङ्गा	१-साल्थारा स्वास्थ्य चौकी	साल्थारा बजार
७	महाङ्काल, वोरडबेसी, देउपालबेसी, पाखाटोल	७	बाढी/पहिरो	१५ घर परिवार	जनहित मा.वि. महाङ्काल, सरस्वति आ.वि. मिल्चे	प्रहरी चौकी तालढुङ्गा	१-मिल्चे स्वास्थ्य चौकी	-

२) सडकको विवरण

मुल सडकको		वैकल्पिक सडकको		पैदल मार्ग		भौगोलिक दुरी		कै.
पहुँच बिन्दु	दुरी	पहुँच बिन्दु	दुरी	पहुँच बिन्दु	दुरी	सदरमुकाम	पालिका केन्द्र	
तालढुङ्गा - बनेपा	७५ कि.मी.	तालढुङ्गा-हेटीडा	६६ कि.मी.	नभएको	नभएको	७५ कि.मी.	५०० मिटर	१०० मिटर

पालिकागत विवरणसडक संख्याता:-

- क) राष्ट्रिय मार्ग- नभएको ।  
ख) स्थानिय सडक मार्ग:-

सडकको नाम:- जनमुक्ति मार्ग  
(ग) तालढुङ्गा-बनेपा सडक

सुरु बिन्दु: तालढुङ्गा  
सुरु बिन्दु: तालढुङ्गा

अन्तिम बिन्दु:- झुरझुरे मकवानपुर  
अन्तिम बिन्दु:- बनेपा

लम्बाई: अ. १५ कि.मि.  
लम्बाई: अ. ७५ कि.मि.

सुरु बिन्दु:-

अन्तिम बिन्दु:-

लम्बाई:-

सडकको नाम:- नजिकको स्थानिय तह सग सडक संजाल नभएको।

- ग) जिल्ला सदरमुकाम सम्मको पहुँच मार्ग: तालढुङ्गा-ढुङ्खर्क सडक  
घ) नजिकको पालिका: बेथानचोक गा.पा.

सुरु बिन्दु: तालढुङ्गा

अन्तिम बिन्दु:- ढुङ्खर्क

लम्बाई:- ५२ कि.मी।

(ङ) नजिक पालिका: महाभारत गा.पा.

३. आपूर्ती व्यावस्था र बजार पहुँच

क) पालिकाको मुख्या बजार: तालढुङ्गा बजार

ख) भादारभूत खाध्यान संचित्तिको अबस्था- भएको ।

ग) पालिकाको भण्डारण व्यवस्था – सामान्य मात्र गरेको ।

४. बिपद व्यावस्थापन:-

क) स्थानिय बिपद व्यावस्थापन समिति

सम्पर्क/ जिम्मेवार व्यक्तिको नाम:- ईन्द्र बहादुर थिड (पालिका अध्यक्ष) मो.न.९८५१६१७९९

ख) नजिकको सुरक्षा युनिट:-

१. नेपाल प्रहरी:- प्रहरी चौकी, तालढुङ्गा- ०५ र प्रहरी चौकी, फलामेटार- ०२ ।

२. सशस्त्र प्रहरी: नभएको

३. नेपाली सेना: नभएको

ग) पालिकामा रहेको हेलिप्याड:-

सि.न.	स्थान	वडा नं	अक्षांश	देशान्तर	अवस्था
१.	तल्लुंगा खेलमैदान	५			
२.	डाँडागाउँ चौर	४			
३.	महाँङ्काल चौर	७			



घ) उद्धार शिबिर राख्न मिल्ने स्थान/ भवनको विवरण:-

सि.न.	स्थान	वडा नं	भौतिक अवस्था	राख्न सकिने संख्या	उद्धार विन्दु (जोखिमयुक्त क्षेत्र)
१.	वडा कार्यालय भवन, जनविकास मा.वि.	५	ठिक रहेको	२००	नभएको
२.	वडा कार्यालय भवन र बालविकास मा.वि.	२	ठिक रहेको	२००	नभएको
३.	वडा कार्यालय भवन र कुमारी मा.वि.	४	ठिक रहेको	२००	नभएको
४.	डाँडागाउँ चौर र वडा कार्यालय भवन	३	ठिक रहेको	२००	नभएको
५.	धार्मज्योती मा.वि.	१	ठिक रहेको	२००	नभएको
६.	महाँङ्काल चौर	७	ठिक रहेको	२००	नभएको
७.	माझिटार चौर	६	ठिक रहेको	२००	नभएको

स्थानीय तहको नाम: चौरीदेउराली गा.पा.

११. मनसुनवाट जोखिमयुक्त बस्ती/क्षेत्र (वडागत विवरण)



क्र.सं.	बस्तीको नाम	वडा नं.	जोखिमको किसिम	प्रभावित घरपरिवार संख्या	उद्धार तथा सुरक्षाको लागि नजिकको				
					सुरक्षित स्थान	सुरक्षा युनिट	स्वास्थ्य संस्था	वजार	
१	सानोवाडथली, ठुलो वाडथली सिमवाडथली, सुखे	१	पहिरो	घर २२, परिवार ५०	सुर्योवय मा.बि. पुरानो भवन	ई.प्र.का.कातिके देउराली	सानो वाडथली स्वास्थ्य चौकी	छेडा त बजार	
२	रजवास, किल्पु दुती, दोवा, से, नाप्रे	२	पहिरो	घर २४, परिवार ५५	कालिका मालिका स्कुल	ई.प्र.का.कातिके देउराली	नाग्रेगावने स्वास्थ्य चौकी	छेडा त बजार	
३	सलम्बु, दमार, भोटफेदा, पले र सरदे	३	पहिरो	घर २५, परिवार ४५	बुद्ध हिमालयन मा.बि.	ई.प्र.का.कातिके देउराली	माझिफेदा स्वास्थ्य चौकी	छेडा त बजार	
४	पन्चेवारी, गोले कामीटोल	४	पहिरो	घर ६३, परिवार १५०	सरस्वती मा.बि.	प्र.चौ.ढाँडखर्क भन्ज्याङ्गा	धुसेनी सामुदायिक अस्पताल	ढाँडख बजार	
५	पोखरीटोल राम्चे	५	पहिरो	घर ४१, परिवार ११०	जागृती मा.बि. केउरेनी	प्र.चौ.ढाँडखर्क भन्ज्याङ्गा	धुसेनी सामुदायिक अस्पताल	ढाँडख बजार	
६	बलटार, दारिमबाट, ज्यामिरे, साकीटोल	६	पहिरो	घर ५२, परिवार १००	बालकल्याण प्रा.बि.	ई.प्र.का.कातिके देउराली	धुलिखेल अस्पताल शाखा	देउराली	
७	मादन, छाप, टारी	७	पहिरो	घर २२, परिवार ४५	स्वास्थानी मा.बि.	ई.प्र.का.कातिके देउराली	मादन कुडारी स्वास्थ्य चौकी	मादनकु बजार	



८	पाटीगैरा, खहरेखोला, खहरेघाट, भोलुङ्ग सिमटोल	८	पहिसो	घर २४, परिवार ५५	भूमिस्थान मा. बि.	ई.प्र. का. कातिके देउराली	बिर्ता देउराली स्वास्थ्य चौकी	बिर्ता बजार
९	खहरेखोला, पहरीटोल, ठली, पधरेटोल भन्ज्याङ	९	पहिसो	घर ३ परिवार ९	ईश्वरीदेवी प्रा. बि. मानेडाँडा	ई.प्र. का. कातिके देउराली	गोठपानी स्वास्थ्य चौकी	गोठप देउराल

मुल सडकको		वैकल्पिक सडकको		पैदल मार्गको		भौगोलिक दुरी		
पहुँच विन्दु	दुरी	पहुँच विन्दु	दुरी	पहुँच विन्दु	दुरी	सदरमुकाम	पालिका केन्द्र	वडा केन्द्र
दोलालघाट हुदै चौरीदेउराली	२५ कि.मी.	चौरीदेउराली-कोलाती	११ कि.मी.	चौरी-गोठपानी सल्ले भुम्सु	२० कि.मी.	धुलिखेल	ढाँडखर्क भन्ज्याङ्ग	४ कि.मी.
		चौरीदेउराली-ढाँडखर्क हुदै कोलाती	१५ कि.मी.	चौरीदेउराली हुदै कोलाती	१० कि.मी.	धुलिखेल	ढाँडखर्क भन्ज्याङ्ग	७ कि.मी.
		चौरीदेउराली चौवास हुदै सल्ले	२५ कि.मी.			धुलिखेल	ढाँडखर्क भन्ज्याङ्ग	८ कि.मी.

## पालिकागत विवरण

८. सडक सञ्जाल
- ट. राष्ट्रिय राजमार्ग: मध्यपहाडी लोकमार्ग
- ठ. स्थानीय सडकमार्ग:

सडकको नाम:

१. कोशीपारी गुरासे सडक

सुरु विन्दु: खहरेखोला

अन्तिम विन्दु: चौरीखोला

लम्बाई: ३० कि.मी.

सुरु विन्दु: सुंगुरे

अन्तिम विन्दु: चौरीखोला

लम्बाई: १० कि.मी.



२. ढाँडखर्क-मादन कुडारी सडक  
सुरु विन्दु: ढाँडखर्कभन्ज्याङ  
अन्तिम विन्दु: दोभानटार  
लम्बाई: २० कि.मी.
३. देउराली बजार दोलालघाट सडक  
सुरु विन्दु: देउराली बजार  
अन्तिम विन्दु: वितादेउराली  
लम्बाई: १० कि.मी.
४. ढाँडखर्कभन्ज्याङ्ग गोठपानी सडक  
सुरु विन्दु: ढाँडखर्कभन्ज्याङ्ग  
अन्तिम विन्दु: गोठपानी  
लम्बाई: १० कि.मी.
५. साँगासोती वाडथली सडक  
सुरु विन्दु: साँगासोती  
अन्तिम विन्दु: किल्पुबजार  
लम्बाई: २० कि.मी.
६. सुनकोशी जखाडी बोकसे सडक  
सुरु विन्दु: देउराली बजार  
अन्तिम विन्दु: चौरीखोला  
लम्बाई: ७ कि.मी.
७. छेडा सलम्बु किल्पु बगर सडक  
सुरु विन्दु: छेडा बजार  
अन्तिम विन्दु: किल्पुबजार  
लम्बाई: २० कि.मी.
- ड. जिल्ला सदरमुकाम सम्मको पहुँच मार्ग: अरनिको राजमार्ग  
प्रवेश विन्दु: दोलालघाट
- ढ. १ नजिकको पालिका:- भुम्तु गा.पा. सम्मको पहुँच मार्ग:- सल्ले ढाँडखर्क सडक प्रवेश विन्दु: चौ सल्ले  
दुरी:- ६० कि.मी.  
दुरी:- २५ कि.मी.
- ण. २ नजिकको पालिका:- रामेछाप सुनापाती गा.पा. सम्मको पहुँच मार्ग:- सुनकोशी जखाडी बोकसे सडक प्रवेश विन्दु: चौरीखोला  
दुरी:- ७ कि.मी.
१. आपूर्ति व्यवस्था र बजारको पहुँच:  
२. पालिकाको मुख्य बजार:- देउराली बजार, छेडा बजार, गोठपानी बजार, मादनकुडारी बजार, मानेडाँडा बजार, ढाँडखर्कभन्ज्याङ्ग बजार ।  
कति अघिको माग धान्न सक्ने: १ महिना सम्म
- ज. आधारभूत खाद्यान्न सञ्चितिको अवस्था:- सामान्य रहेको  
भए कति अघि/क्षमता: छैन
- झ. पालिकाको भण्डारण व्यवस्था: छैन
१०. विपद् व्यवस्थापन:  
झ. स्थानीय विपद् व्यवस्थापन समिति  
सम्पर्क/ जिम्मेवार व्यक्तिको नाम: विष्णु चौलागाईं  
सम्पर्क नं. ९८६०४३४४१९  
E-mail: bishnuachaulagain@gmail.com
- ञ. नजिकको सुरक्षा युनिट:  
नेपाल प्रहरी: ई.प्र.का.कानिकेदेउराली, प्र.चौ.ढाँडखर्कभन्ज्याङ्ग  
सशस्त्र प्रहरी बल: नभएको  
नेपाली सेना: नभएको
- ट. पालिकामा रहेको हेलिप्याड:



क्र.स.	स्थान	वडा नं.	अक्षांश	देशान्तर	अवस्था
१	मुसिचौर देउराली सामुदायिक जंगलचौर	४	२७.६१४१३०/८५.७५०६६०	२७.६१४१३०/८५.७५०६६०	राम्रो रहेको
	तिर्थ साहिद स्मृती फुटबलचौर	५	२७.६१४१३०/८५.७५०६६०	२७.६१४१३०/८५.७५०६६०	राम्रो रहेको
	धुलिखेल अस्पताल शाखा पाङ्गण	६	२७.६१४१३०/८५.७५०६६०	२७.६१४१३०/८५.७५०६६०	राम्रो रहेको

ठ. उद्धार शिविर राख्न मिल्ने स्थान/भवनको विवरणः

क्र.स.	स्थान	वडा नं.	भौतिक अवस्था	राख्न सकिने संख्या	उद्धार विन्दु (जीविमयुक्त क्षेत्र)
१	सुर्पादय मा.बि. पुरानो भवन	१	ठिक रहेको	१००	नभएको
२	कालिका मालिका स्कुल	२	ठिक रहेको	५०	नभएको
३	बुद्ध हिमालय मा.बि.	३	ठिक रहेको	१००	नभएको
४	सरस्वती मा.बि. छेडा	४	ठिक रहेको	३००	नभएको
५	जागृती मा.बि. केउनी	५	ठिक रहेको	२५०	नभएको
६	प्रभा मा.बि. देउराली, बालकल्याण आ.बि.	६	ठिक रहेको	१५०	नभएको
७	स्वस्थानी मा.बि.	७	ठिक रहेको	१००	नभएको
८	भुमस्थान मा.बि.	८	ठिक रहेको	१००	नभएको
९	ईश्वरीदेवि प्रा.बि.मानेडाँडा	९	ठिक रहेको	५०	नभएको

स्थानीय तहको नाम: बनेपा न.पा.

१२. मनसुनबाट जोखिमयुक्त बस्ती/क्षेत्र (वडागत विवरण)



क्र.सं.	बस्तीको नाम	वडा नं.	जोखिमको किसिम	प्रभावित घर/परिवार संख्या	उदार तथा सुरक्षाको लागि नाजिकको			
					सुरक्षित स्थान	सुरक्षा युनिट	स्वास्थ्य संस्था	वजार
१	परियारटोल, थाङ्गुङ्गे	१	पहिरो	घर १५, परिवार ६५	नाला खलकुद मैदान	प्र.चौ.नाला	आधारभूत स्वास्थ्य ईकाई नाला	नाला त
२	देउराली बस्ती, पिपलबाट, दलितबस्ती	२	पहिरो	घर २०, परिवार ८०	शुम्काचौर, सेतीदेवि डाँडा	प्र.चौ.नाला	आधारभूत स्वास्थ्य ईकाई नाला	नभारक
३	तिनधरे	३	पहिरो	घर १०, परिवार ४०	शुभ चापुण्डा मा.बि.,	प्र.चौ.नाला	आधारभूत स्वास्थ्य ईकाई नाला	काँक्रे न
४	माझगाउँ र लामा	४	पहिरो	घर ५०, परिवार २५०	बुद्धपार्क च्यामे बजार	प्र.चौ.नाला	आधारभूत स्वास्थ्य ईकाई नाला	नाला न
५	बनेपा नगरपालिका वडा नम्बर ३, इ.प्र.का.बनेपाको कार्यालय स्थानहरू	८	पहिरो	घरधुरी संख्या-१००० परिवार संख्या अ. ३०००	लाईकुलि दावार	इ.प्र.का.बनेपा काभ्रे	शिरमेमोरियल अस्पताल बनेपा	बनेपा न
६	बनेपा नगरपालिका वडा नम्बर नयाँ बस्ती	९	पहिरो	घरधुरी अ.५० परिवार संख्या अ.८०	आजात मा.बि.	इ.प्र.का.बनेपा काभ्रे	शिरमेमोरियल अस्पताल बनेपा	बनेपा न



७	बनेपा नगरपालिका वडा नम्बर कागल गाँउ, ईश्टा भट्टा साईड, महेलटार, बम डाँडा	१०	पहिरो	घर धुरी अ. २०० परिवार संख्या ४०० जना	जनव्योती स्कुल	इ.प्र.का. बनेपा काभ्रे	शिरमोरीयल अस्पताल बनेपा	पुल
८	बनेपा नगरपालिका वडा नम्बर सिनागाल	११	पहिरो	घर धुरी ३२३, परिवार १३६	आईटी पार्क	इ.प्र.का. बनेपा काभ्रे	शिरमोरीयल अस्पताल बनेपा	बनेपा
९	गोठडाँडा, जन्तिथुम्का, सेटीनागी	१२	पहिरो	घर धुरी २१, परिवार ५०	गोठडाँडा ट्रेस निर्माण	प्र.चौ.साँगा	खालचोक स्वास्थ्य चौकी	बासड बजार
१०	राहुलडाँडा, ईटाचा	१३	पहिरो	घर ११, परिवार ३०	महेन्द्र मा. बि.	प्र.चौ.साँगा	भैसेपाटी स्वास्थ्य चौकी	भैसेपा बजार
११	खालचोक, चतुरे, कर्कावारी, दिपटोल	१४	पहिरो	घर ११, परिवार ३०	जागृती आ. बि., खालचोक स्वास्थ्य चौकी	प्र.चौ.साँगा	खालचोक स्वास्थ्य चौकी	साँगा बजार

मुल सडकको		वैकल्पिक सडकको		पैदल मार्गको		भौगोलिक दुरी		
पहुँच विन्दु	दुरी	पहुँच विन्दु	दुरी	पहुँच विन्दु	दुरी	सदरमुकाम	पालिका केन्द्र	वडा केन्द्र
अरनिको राजमार्ग बनेपा सडक खण्ड	६.५ कि.मि.	नाला सडक खण्ड	५.४ कि.मि.	नभएको	-	५ कि.मि.	७ कि.मी.	१ कि.मी.



अरनिको राजमार्ग साँगा- जनागाल	३ कि.मी.	साँगा-आशापुरी-चतुरे- काँक्रावारी- खालचोक	७ कि.मी.	साँगा- बक्सडोल	१०कि.मी.	२० कि.मी.	१४ कि.मी.	७ कि.मी.
अरनिको राजमार्ग साँगा- जनागाल	३ कि.मी.	भैसेपाटी-देउराली	२ कि.मी.	साँगा- बक्सडोल	१०कि.मी.	१९ कि.मी.	२.५ कि.मी.	२ कि.मी.

पालिकागत विवरण

१३. सडक सञ्जाल

ट. राष्ट्रिय राजमार्ग: अरनिको राजमार्ग सुरु विन्दु: बनेपा न.पा. १३ साँगा अन्तिम विन्दु: बनेपा न.पा. ६ २८ किलो लम्बाई:-६.५ कि.मि.

ड. स्थानीय सडकमार्ग:

- |                             |                        |                                   |                  |
|-----------------------------|------------------------|-----------------------------------|------------------|
| १. सडकको नाम: नाला सडक खण्ड | सुरु विन्दु: तिनदोबाटो | अन्तिम विन्दु: नाला गुम्बा        | लम्बाई: ५ कि.मि. |
| २. साँगा-आशापुरी            | सुरु विन्दु: साँगा     | अन्तिम विन्दु: आशापुरी            | लम्बाई: ५ कि.मि. |
| ३. खलचोक- चतुरे             | सुरु विन्दु: खालचोक    | अन्तिम विन्दु: चतुरे              | लम्बाई: ३ कि.मि. |
| ४. भैसेपाटी-बुढाथोकीगाउँ    | सुरु विन्दु: भैसेपाटी  | अन्तिम विन्दु: बुढाथोकीगाउँ ईटाचा | लम्बाई: १ कि.मि. |
| ५. भैसेपाटी-देउराली         | सुरु विन्दु: भैसेपाटी  | अन्तिम विन्दु: देउराली वासडोल     | लम्बाई: ३ कि.मि. |

ड. जिल्ला सदरमुकाम सम्मको पहुँच मार्ग:-अरनिको राजमार्ग

- |   |   |                   |
|---|---|-------------------|
| ड. १. नजिकको पालिका:- बनेपा नगरपालिका   | सम्मको पहुँच मार्ग:- नाला सडक खण्ड प्रवेश विन्दु: नाला गुम्बा       | दुरी:- १.१ कि.मि. |
| ण. २. नजिकको पालिका:- धुलिखेल नगरपालिका | सम्मको पहुँच मार्ग:- अरनिको राजमार्ग २८ किलो प्रवेश विन्दु: २८ किलो | दुरी:- ५.२ कि.मि. |
|   |   | दुरी:- ३ कि.मि.   |

१४. आपूर्ति व्यवस्था र बजारको पहुँच:

- छ. पालिकाको मुख्य बजार:- बनेपा बजार  
ज. आधारभूत खाद्यान्न सञ्चितिको अवस्था:- भएको  
झ. पालिकाको भण्डारण व्यवस्था: भएको

कति अवधिको माग धान्न सक्ने: ६ महिना  
भए कति अवधि/ क्षमता: ६ महिना

१५. विपद व्यवस्थापन:

सुदूरपश्चिम प्रदेश प्रमुख जिल्ला अधिकारी



ड. स्थानीय विपद् व्यवस्थापन समिति

सम्पर्क/ जिम्मेवार व्यक्तिको नाम: पोषण लामिछाने

lcposhan1@gmail.com

ज. नजिकको सुरक्षा युनिट:

नेपाल प्रहरी: इलाका प्रहरी कार्यालय बनेपा काभ्रेपलाञ्चोक

सशस्त्र प्रहरी वल: स.प्र.बल नेपाल नं.१५गण हेक्काको मनसुनजन्य विपद् व्यवस्थापन वेश आईटिपार्क-प्र.ना.नि.को.कमाण्डमा ४५ जना

नेपाली सेना:

ट. पालिकामा रहेको हेलिप्याड:

सम्पर्क नं. ९८५१०४९४८७

E-mail:

क्र.स.	स्थान	वडा नं.	अक्षांश	देशान्तर	अवस्था
१	पोलिटेक्निकल ग्राउण्ड	बनेपा न.पा.५	27.614128/85.750658	27.614128/85.750658	

ठ. उद्धार शिविर राख्न मिल्ने स्थान/भवनको विवरण:

क्र.स.	स्थान	वडा नं.	भौतिक अवस्था	राज्य सकिने संख्या	उद्धार विन्दु (जोखिमयुक्त क्षेत्र)
१	आधारभूत स्वास्थ्य कार्यालय	१	ठिक रहेको	१००	नभएको
२	स्वत बाराहा मा.बि. धिमिगाउँ	२	ठिक रहेको	१५०	नभएको
३	आधारभूत स्वास्थ्य कार्यालय	३	ठिक रहेको	२००	नभएको
४	चण्डेश्वरी मा.बि.नाला बजार	४	ठिक रहेको	३००	नभएको
५	लाईकु दवार मञ्ज	८	ठिक रहेको	२००	नभएको

दोलालघाट- चौरीदेउराली	१ कि.मी.	जामुने बन्दर्पा	२ कि.मी.	जामुने डाँडा	३०० मिटर	३५ कि.मी.	८ कि.मी.	८ कि.मी.
दोलालघाट- चौरीदेउराली	१५ कि.मी.	दोलालघाट	२० कि.मी.	दोलालघाट	१० कि.मी.	३० कि.मी.	१५ कि.मी.	१० कि.मी.
ज्याम्दी-माथिल्लो पिगोला ४८ किलो	२० कि.मी.	ज्याम्दी	२० कि.मी.	चाखोला	१५ कि.मी.	२० कि.मी.	१८ कि.मी.	७ कि.मी.



### पालिकागत विवरण

#### १७. सडक सञ्जाल

त. राष्ट्रिय राजमार्ग: अरनिको राजमार्ग

सुरु विन्दु: ५२ किलो

अन्तिम विन्दु: बन्देउ

लम्बाई: १० कि.मी.

थ. स्थानीय सडकमार्ग:

सडकको नाम दोलालघाट- चौरीदेउराली सडक

सुरु विन्दु: हबेली

अन्तिम विन्दु: बेखसिस्ते

लम्बाई: १० कि.मी.

१

द. जिल्ला सदरमुकाम सम्मको पहुँच मार्ग: अरनिको राजमार्ग

प्रवेश विन्दु: बन्देउ

दुरी: १२ कि.मी.

ध. १ नजिकको पालिका: चौरीदेउराली गा.पा.

सम्मको पहुँच मार्ग:

प्रवेश विन्दु: भुस्तु गा.पा.५ मानेडाँडा

दुरी: ३० कि.मी.

२ नजिकको पालिका: पाँचखालन.पा.

सम्मको पहुँच मार्ग

प्रवेश विन्दु: भुस्तु गा.पा.-८ बन्देउ

दुरी: १२ कि.मी.

#### १८. आपूर्ति व्यवस्था र बजारको पहुँच

ब. पालिकाको मुख्य बजार: दोलालघाट बजार, सल्ले बजार, चौवास बजार, फलाटेबजार

कति अवधिको माग धान्न सक्ने : ३० दिन

द. आधारभूत खाद्यान्न सञ्चितिको अवस्था: भएको

द. पालिकाको भण्डारण व्यवस्था: छ वा छैन ? भएको

भए कति अवधि/क्षमता: आवश्यकता परेसम्म

#### १९. विपद व्यवस्थापन:

४९



ड. स्थानीय विषय व्यवस्थापन समिति  
 ढ. सम्पर्क/ जिम्मेवार व्यक्तिको नाम: लालसिंह बिके

सम्पर्क नं. ९८६८९६२२४४

E-mail:

ण. नजिकको सुरक्षा युनिट:

नेपाल प्रहरी: प्र. चौ. दोलालघाट, सल्लेभुम्लु, फलाटे र चौवास

सशस्त्र प्रहरी वल: नभएको

नेपाली सेना: नभएको

त. पालिकामा रहेको हेलिप्याड:

क्र.स.	स्थान	वडा नं.	अक्षांश	देशान्तर	अवस्था
१	भुम्लु गा.पा. चारकुना खेलमैदान	५	27.614128/85.750658	27.614128/85.750658	चौर
२	चौरकुना	५	27.614128/85.750658	27.614128/85.750658	भएको
३	पालिका पाइयाण	५	27.614128/85.750658	27.614128/85.750658	भएको
४	चिल्डेनपार्क	८	27.614128/85.750658	27.614128/85.750658	भएको

थ. उद्धार शिविर राख्न मिल्ने स्थान/भवनको विवरण:

क्र.स.	स्थान	वडा नं.	भौतिक अवस्था	राख्न सकिने संख्या	उद्धार विन्दु(जोखिमयुक्त क्षेत्र)
१	सप्तकन्या प्रा.बि.	५	ठिक रहेको	१००	नभएको
२	सार्वजनिक आ.बि. मानेडाँडा	५	ठिक रहेको	३००	नभएको
३	प्रकास मा.बि. दुलालश्वर मा.बि.	८	ठिक रहेको	४००	नभएको

स्थानीय तहको नाम: मण्डनदेउपुर न.पा.

२०. मनसुनवाट जोखिमयुक्त बस्ती/क्षेत्र (वडागात विवरण)



क्र.सं.	बस्तीको नाम	वडा नं.	जोखिमको किसिम	प्रभावित घर परिवार संख्या	उद्धार तथा सुरक्षाको लागि नजिकको			
					सुरक्षित स्थान	सुरक्षा युनिट	स्वास्थ्य संस्था	वडा
१	नयाँगाउँ, खसे	३	पहिरो	घर १२, परिवार २५	देउपुर आ.बि.	प्र.चौ. देउपुर	नयाँगाउँ स्वास्थ्य चौकी	नयाँगाउँ बजार
२	सर्वश्राद्ध, बि.क.टोल	४	पहिरो	घर ८, परिवार २१	महालक्ष्मी मा.बि.	प्र.चौ. देउपुर	नयाँगाउँ स्वास्थ्य चौकी	नयाँगाउँ बजार
३	सल्लेवास	५	पहिरो	घर १०, परिवार २५	वडा कार्यालय भवन	प्र.चौ. देउपुर	गैरिगाउँ स्वास्थ्य चौकी	सिपाघाट बजार
४	कोठारी, ढकालटोल	६	पहिरो	घर ७, परिवार १७	ब्रम्हायणी मा.बि.	प्र.चौ. देउपुर	गैरिगाउँ स्वास्थ्य चौकी	सिपाघाट बजार
५	चिनी, सौराहा, नारीडखर्क, ज्यामिरे, चाण्डेनी बजार, हल्दे	१०	पहिरो	घर ५१, परिवार २१०	उमा सहशिक्षालय	प्र.चौ. हुगुवापाटी	चाण्डेनी स्वास्थ्य चौकी	चाण्डेनी बजार
६	मगरगाउँ, भाटपोल, कुबरेटोल, तिमलिसनागाउँ	११	पहिरो	घर ५५, परिवार २५०	चाण्डेनी मा.बि. पन्चकन्या आ.बि.	प्र.चौ. हुगुवापाटी	त्रैसीशोक स्वास्थ्य चौकी	फेदी बजार
७	फाँट, भतरे, रामपुर, बिस्कुटे, दोवाटे	१२	पहिरो	घर १००, परिवार ४००	बागदेवी मा.बि., ईन्द्रवती मा.बि.	प्र.चौ. हुगुवापाटी	ज्याम्दी स्वास्थ्य चौकी	फेदी बजार



मुल सडकको	दुरी	बैकल्पिक सडकको		धैरल मार्गको		भौगोलिक दुरी			कैफियत
		पहुँच विन्दु	दुरी	पहुँच विन्दु	दुरी	सदरमुकाम	पालिका केन्द्र	वडा केन्द्र	
जिरोकिलो-सिपाघाट	११ कि.मी.	सिपाघाट नयाँगाउँ	१५ कि.मी.	सिपाघाट सिंगे	१६ कि.मी.	३० कि.मी.	३ कि.मी.	१५ कि.मी.	
हिगुवापाटीचोक- दोलालघाट	६ कि.मी.	नभएको	नभएको	हिगुवापाटीचोक- दोलालघाट	६ कि.मी.	२० कि.मी.	७ कि.मी.	४ कि.मी.	
हेलम्बु राजमार्ग जिरोकिलो -मेलन्ची सडक	८ कि.मी.	नभएको	नभएको	हेलम्बु राजमार्ग जिरोकिलो - मेलन्ची सडक	८ कि.मी.	१७ कि.मी.	६ कि.मी.	३ कि.मी.	
हिगुवापाटीचोक- दोलालघाट	१० कि.मी.	नभएको	नभएको	हिगुवापाटीचोक- दोलालघाट	१० कि.मी.	१९ कि.मी.	११ कि.मी.	३ कि.मी.	

## पालिकागत विवरण

## २१. सडक सञ्जाल

न. राष्ट्रिय राजमार्ग: सिन्धु-हेलम्बु मार्ग

सुरु विन्दु: जिरोकिलो

अन्तिम विन्दु: सिपाघाटपुल

लम्बाई:-१५ कि.मी.

न. स्थानीय सडकमार्ग:

१. सडकको नाम: सिपाघाट-नयाँगाउँ सडक खण्ड

सुरु विन्दु: सिपाघाट-तिनकुने

लम्बाई: १० कि.मी.

प. जिल्ला सदरमुकाम सम्मको पहुँच मार्ग: सिन्धु-हेलम्बु र अरनिको राजमार्ग प्रवेश विन्दु: जिरोकिलो धुलिखेल

दुरी:-३० कि.मि.

फ. १. नजिकको पालिका:- बनेपा न.पा.

सम्मको पहुँच मार्ग:- धुलिखेल-बनेपा, साँगा

दुरी:-१० कि.मि.

## २२. आपूर्ति व्यवस्था र बजारको पहुँच:

ड. पालिकाको मुख्य बजार:- कुन्ताबेशी बजार, सिपाघाट बजार, नगरकोट बजार

ड. आधारभूत खाद्यान्न सञ्चितिको अवस्था:- भएको

कति अधिकको माग धान्न सक्ने: १२ दिन

ग. पालिकाको भण्डारण व्यवस्था: भएको

भए कति अवधि/क्षमता:

२३. विपद व्यवस्थापन:

द. स्थानीय विपद व्यवस्थापन समिति

सम्पर्क/ जिम्मेवार व्यक्तिको नाम: टेक बहादुर तामाङ

सम्पर्क नं. ९८५९९९९९८

E-mail:

ध. नजिकको सुरक्षा युनिट:

नेपाल प्रहरी: प्रहरी चौकी हिगुवापाटी, देउपुर, अ.प्र.पोष्ट अडेडाँडा

सशस्त्र प्रहरी बल: नभएको

नेपाली सेना:

न. पालिकामा रहेको हेल्पलाइन:

क्र.स.	स्थान	वडा नं.	अक्षांश	देशान्तर	अवस्था
१	मण्डनदेउपुर न.पा. कार्यालय	७	27.614128/85.750658	27.614128/85.750658	राम्रो रहेको

न. उद्धार शिविर राख्न मिल्ने स्थान/भवनको विवरण:

क्र.स.	स्थान	वडा नं.	भौतिक अवस्था	राख्न सकिने संख्या	उद्धार विन्दु (जोखिमयुक्त क्षेत्र)
१	१ नं. वडा कार्यालय	१	राम्रो रहेको	१००	नभएको
२	बालुवापाटी मा.बि. भवन	२	राम्रो रहेको	२५०	नभएको
३	३ नं. वडाको स्वास्थ्य चौकी	३	राम्रो रहेको	५०	नभएको
४	४ नं. वडाको स्वास्थ्य चौकी	४	राम्रो रहेको	७०	नभएको
५	५ नं. वडाको स्वास्थ्य चौकी	५	राम्रो रहेको	१०	नभएको

६	६ नं. वडाको स्वास्थ्य चौकी	६	राप्ती रहेको	८०	नभएको
७	मण्डनदेउपुर नगरपालिका कार्यालय	७	राप्ती रहेको	३५०	नभएको

स्थानीय तहको नाम: रोशी गा.पा.

२४. मनसुनवाट जोखिमयुक्त बस्ती/क्षेत्र (वडागत विवरण)

उद्धार तथा सुरक्षाको लागि नजिकको

क्र.सं.	बस्तीको नाम	वडा नं.	जोखिमको किसिम	प्रभावित घरपरिवार संख्या	सुरक्षित स्थान			वडा
					सुरक्षित स्थान	सुरक्षा युनिट	स्वास्थ्य संस्था	
१	पटवाल, स्याउरी, पाँचबेसी, सानोभुमदेउ, ताडलिङ, नयाँगाउँ	१	पहिरो	घर ८०, परिवार १८७	चेतना मा.बि.ताडलिङ शराचौर	प्र.चौ.खहरेपाँचु	खहरेपाँचु स्वास्थ्य चौकी	ताडलिङ बजार
२	नारायणटार, नकलेडाँडा,	२	पहिरो	घर २४०, परिवार ७४१	गणेश प्रा.बि.मानेभन्ज्याङ्गा	प्र.चौ.खहरेपाँचु	रोशी अस्पताल नारायणटार	नारायणटार
३	साईकाट, बकुलटार, मसाङ्गी	३	पहिरो	घर ११०, परिवार ७५०	देवि मा.बि.शिवर, सामुदायिक भवन कुलचौर	प्र.चौ.खहरेपाँचु	भदौरे स्वास्थ्य चौकी	शिखर बजार
४	सिरान डाँडा, लेम्बावेशी, राड्चा	४	बाढी/पहिरो	घर २२४, परिवार ४००	St Believers Eastern Church, महादेवटार स्वास्थ्य चौकी	प्र.चौ.कटुन्जेशी	महादेवटार स्वास्थ्य चौकी	सुरक्षित बजार नभएको
५	तल्लोछाप, घिसिङटोल, सिम्बाल, डौंगा, लुर्जुवेशी	५	बाढी/पहिरो	घर २०८, परिवार ३५०	भूमिस्थान प्रा.बि. सिसाखानी	प्र.चौ.कटुन्जेशी	सिसाखानी स्वास्थ्य चौकी	लुर्जु बजार
६	कालिन्चोक, पाल्ते, घडुखोला, सिपाली, सडगुरे, चिलाउने, कुबुरे पाखा	६	बाढी/पहिरो	घर १२१, परिवार २४५	हरिसिद्धि मा.बि.	प्र.चौ.कटुन्जेशी	सिपाली चिलाउने स्वास्थ्य चौकी	सुरक्षित बजार नभएको

विश्वक प्रमुख विकास अधिकारी

७	शुम्का, रातोमाते, झादीखोला बस्ती, मध्यमटोल, घुमाउने, खुन्दुके, थलि, थानसिङ	७	बाढी/पहिरो	घर १८०, परिवार ४६०	श्री रोशी मा.वि	प्र. चौ. कटुन्जेवोशी	कटुन्जेवोशी स्वास्थ्य चौकी	कटुन्जेवोशी व
८	चारसयवोशी, नाडमाल, दिप्सा, नार्के, गाडटोल, सिम्ले, तल्लो खार्पाचोक	८	बाढी/पहिरो	घर ६९, परिवार १७२	रोशी गा.पा.	प्र. चौ. कटुन्जेवोशी	खार्पाचोक स्वास्थ्य चौकी	खार्पाचोक व
९	नार्के, पिन्धलीवोशी, दाउने, चिउरीबास,	०९	बाढी/पहिरो	घर ६७ परिवार १९७	रोशी गा.पा. वडा नं. ०९ पिन्धलीगाउँ, रोशी गा.पा. वडा नं. ०९ मंगलटार गाउँ	इ.प्र.का. मंगलटार	मंगलटार स्वास्थ्य चौकी र कटुन्जेवोशी स्वास्थ्य चौकी	मंगलटार व
१०	कालढुङ्गा, डालावोशी, पिन्ले, मान्दी	११	पहिरो	घर ५९, परिवार १६०	श्री बुद्ध शान्ति प्रा.वि. कालढुङ्गा माथिल्लो स्थानममा, भिमेश्वर नि.मा.वि. माख्लो मान्दी	इ.प्र.का. मंगलटार	मंगलटार स्वास्थ्य चौकी	बजार नभए

नेपाल सरकार  
भू-संसाधन तथा कृषि विभाग  
काठमाडौं

मुल सडकको		बैकल्पिक सडकको		पैदल मार्गको		भौगोलिक दूरी		
पहुँच विन्दु	दूरी	पहुँच विन्दु	दूरी	पहुँच विन्दु	दूरी	सदरमुकाम	पालिका केन्द्र	वडा केन्द्र
श्यापाटी-फलामेसाँगु	३० कि.मी.	भुवदेउ-खहरेसाँगु	१४ कि.मी.	नेपानेगाउँ	१२ कि.मी.	३५ कि.मी.	२५ कि.मी.	१ कि.मी.

नार्क रोशी खोला	३०० मिटर	नार्कवाट भित्री हॅट टोल खापाचोक जाने कच्ची सडक	८ मिटर ५० से.मि.	नाक गाउँ जाने कच्ची सडक	१०० मिटर	धुलिखेल	२० कि.मी.	७ कि.मि. ५०० मिटर
पिन्थलीवेशी	३०० मिटर	रजबास जाने कच्ची सडक	५०० मिटर	पिन्थली गाउँ जाने कच्ची सडक	६०० मिटर	धुलिखेल	२५ कि.मी.	७ कि.मि. ५०० मिटर
दाउने	३०० मिटर	महाभारत जाने कच्ची सडक	७०० मिटर	मांगलटार गाउँ जाने बाटो	८०० मिटर	धुलिखेल	२५ कि.मी.	७ कि.मि. ५०० मिटर
चिउरीबास	२०० मिटर	बैकल्पिक बाटो नभएको	नभएको	नभएको	नभएको	धुलिखेल	२५ कि.मी.	७ कि.मि. ५०० मिटर
मांगलटार बजार	५०० मिटर	शाक्ती जाने कच्ची सडक	१०० मिटर	शाक्ती जाने पैदल जाने बाटो		धुलिखेल	२५ कि.मी.	७ कि.मि. ५०० मिटर
कालढुङ्गा	१०० मिटर	वालिङ तारे जाने कच्ची सडक	१५० मिटर	माख्ती कालढुङ्गा जाने कच्ची सडक	२०० मिटर	धुलिखेल	२५ कि.मी.	७ कि.मि. ५०० मिटर
कालढुङ्गा	२०० मिटर	करमडाँडा, भिमखोरी जाने कच्ची सडक	२५० मिटर	नभएको	नभएको	धुलिखेल	२५ कि.मी.	७ कि.मि. ५०० मिटर
डालावेशी	२०० मिटर	भिमखोरी जाने कच्ची सडक	४०० मिटर	नभएको	नभएको	धुलिखेल	२५ कि.मी.	७ कि.मि. ५०० मिटर
पिप्ले	२०० मिटर	नभएको।	नभएको	नभएको	नभएको	धुलिखेल	२५ कि.मी.	७ कि.मि. ५०० मिटर
बुलढुङ्गा	१५० मिटर	नभएको।	नभएको।	नभएको।	नभएको।	धुलिखेल	२५ कि.मी.	७ कि.मि. ५०० मिटर





मान्सी	१०० मिटर	रोशी वडानं १२ शिखरपुर जाने कच्ची सडक	२५० मिटर	माख्रो मान्सी जाने कच्ची सडक	३०० मिटर	धुलिखेल	२५ कि.मी.	७ कि.मि. ५०० मिटर
कटुन्जोबजार	१०० मिटर	बि.पी. राजमार्ग	२५० मिटर	नभएको	३०० मिटर	धुलिखेल	२५ कि.मी.	७ कि.मि. ५०० मिटर
धुमाउने	३ कि.मी	नभएको	नभएको	नभएको	नभएको	धुलिखेल	२५ कि.मी.	७ कि.मि.
चारसयवोशी	४ कि.मी	नभएको	नभएको	नभएको	नभएको	धुलिखेल	२५ कि.मी.	७ कि.मि.

पालिकागत विवरण

२५. सडक सञ्जाल

सि.नं.	सडकको नाम	शुरु बिन्दु	अन्तिम बिन्दु	लम्बाई
१	मान्सी- तेमाल तित्रीटार नारायणस्थान जाने कच्ची सडक	मान्सी	नारायणस्थान	२८ कि.मि.
२	मान्सी रोशी १२ शिखरपुर जाने कच्ची सडक	मान्सी	शिखरपुर	९ कि.मि.
३	पिप्ले भिमखोरी जाने कच्ची सडक	पिप्ले	भिमखोरी	७ कि.मि.
४	कालढुङ्गाबाट भिमखोरी जाने कच्ची सडक	कालढुङ्गा	भिमखोरी	६ कि.मि.

५७



५	कालढुङ्गाबाट भज्याङ जाने कच्ची सडक	कालढुङ्गा	भज्याङ	५ कि.मि.
६	मंगलटार बजारबाट थाक्ले गाउँ जाने कच्ची सडक	मंगलटार	थाक्ले	३ कि.मि.
७	दाउनेबाट महाभारत जाने कच्ची सडक	दाउने	महाभारत	१८ कि.मि.
८	पिन्धलीबाट राजबास जाने कच्ची सडक	पिन्धली	राजबास	९ कि.मि.
९	नाकेबाट खार्पाचोक	नाके	खार्पाचोक	९ कि.मि.

१. **ब. जिल्ला सदरमुकाम सम्मको पहुँच मार्गः** बि.पी.राजमार्ग **प्रवेश विन्दुः** रोशी गा.पा. १२ बर्खेखोला **दुरीः** २० कि.मी.  
**भ. १ नजिकको पालिकाः** रोशी गा.पा. **सम्मको पहुँच मार्गः** बि.पी.राजमार्ग **प्रवेश विन्दुः** रोशी गा.पा. १२ बर्खेखोला **दुरीः** २० कि.मी.  
**२ नजिकको पालिकाः** रोशी गा.पा. **सम्मको पहुँच मार्गः** रोशी गा.पा.-७ अमलटार **प्रवेश विन्दुः** रोशी गा.पा. ७ रोशीपुल **दुरीः** ८ कि.मी.

### २६. आपूर्ति व्यवस्था र बजारको पहुँच

**त. पालिकाको मुख्य बजारः** कटुन्जेबजार, मंगलटार बजार, नाके बजार **कति अवधिको माग धान्न सक्ने :** ६ महिना  
**श. आधारभूत खाद्यान्न सञ्चितिको अवस्थाः** भएको **भए कति अवधि/ क्षमताः** ६ महिना  
**द. पालिकाको भाण्डारण व्यवस्थाः** छ वा छैन ? भएको

### २७. विपद् व्यवस्थापनः

**प. स्थानीय विपद् व्यवस्थापन समिति** **सम्पर्क नं. ९८४१४२४२४२** **E-mail: नभएको**  
**सम्पर्क/ जिम्मेवार व्यक्तिको नामः** भूपेन्द्र अधिकारी  
**फ. नजिकको सुरक्षा युनिटः**  
**नेपाल प्रहरीः** ई.प्र.का.मंगलटार, प्र.चौ.कटुन्जेबेशी, खहरेपांगु  
**सशस्त्र प्रहरी बलः** नभएको  
**नेपाली सेनाः** नभएको



## ब. पालिकामा रहेको हेलिप्याडः

क्र.स.	स्थान	वडा नं.	अक्षांश	देशान्तर	अवस्था
१	मंगलटार स्वास्थ्य केन्द्र खोला बगरमा	रोशी गा.पा. वडा नं. ०९	27.469924/85.751626	27.469924/85.751626	राम्रो रहेको
२	श्री बुद्ध शान्ति प्रा.वि.को खेल मैदान	रोशी गा.पा. वडा नं. ११	27.468577/85.750728	27.468577/85.750728	राम्रो रहेको
३	रजबास चौर	रोशी गा.पा. वडा नं. ०९	27.468934/85.697445	27.468934/85.697445	राम्रो रहेको
४	श्री पञ्चकन्या मा.वि. खेलमैदान	रोशी गा.पा. वडा नं. १०	27.450630/85.720724	27.450630/85.720724	राम्रो रहेको
५	डाडाँखर्क प्रा.वि. खेलमैदान	रोशी गा.पा. वडा नं. १०	27.455444/85.718807	27.455444/85.718807	राम्रो रहेको
६	बतासे चौर	रोशी गा.पा. वडा नं. १०	27.461093/85.711353	27.461093/85.711353	राम्रो रहेको
७	श्री जुगेश्वर मा.वि. खेल मैदान	रोशी गा.पा. वडा नं. ११	27.646050/85.314618	27.646050/85.314618	राम्रो रहेको
८	श्री पोक्रा मा.वि. खेल मैदान	रोशी गा.पा. वडा नं. ११	27.433771/85.745061	27.433771/85.745061	राम्रो रहेको



१	श्री गणेश मा.वि.को चौर	रोशी गा.पा. वडा नं. १२	27.421540/85.775464	27.421540/85.775464	राम्रो रहेको
---	------------------------	------------------------	---------------------	---------------------	--------------

**भ. उद्धर शिविर राख्न मिल्ने स्थान/भवनको विवरण:**

क्र.स.	स्थान	वडा नं.	भौतिक अवस्था	राख्न सकिने संख्या	उद्धर विन्दु (जोखिमयुक्त क्षेत्र)
१	चेतना मा.बि.ताडलिङ थराचौर	१	राम्रो रहेको	४००	नभएको
	लक्ष्मी नारायण मा.बि.	२	राम्रो रहेको	३००	नभएको
२	श्री मंगल जनविजय मा.वि.को भवन	०९	राम्रो रहेको	१००	नभएको
३	श्री बुद्ध शान्ति प्रा.वि. कालढुङ्गा, भिमेश्वर नि.मा.वि. माछो मानी	११	राम्रो रहेको	८००	नभएको
४	श्री पञ्चकन्या मा.वि. वाटिङ कुण्डचौर	१०	राम्रो रहेको	७००	नभएको

स्थानीय तहको नाम: तेमाल गा.पा.

**२८. मनसुनबाट जोखिमयुक्त बस्ती/क्षेत्र (वडागत विवरण)**

क्र.सं.	बस्तीको नाम	वडा नं.	जोखिमको किसिम	प्रभावित घरपरिवार संख्या	उद्धर तथा सुरक्षाको लागि नजिकको			
					सुरक्षित स्थान	सुरक्षा युनिट	स्वास्थ्य संस्था	बजार
१	आधाबाटो लामागाउँ	१	पहिरो	घर २०, परिवार १००	जनचेतना मा.बि.	प्र.चौ.पचु वारघाट	सस्युखर्क स्वास्थ्य चौकी	सस्युखर्क बजार



२	डॉडगाण्ड चुखा	२	पहिसो	घर ३०, परिवार १२०	सबोद्धार मा.बि. चुखा	प्र.चौ.पचु वारघाट	चुखा स्वास्थ्य चौकी	चुखा बाजार
३	चेटो टुङ्गा जिमसेश	३	पहिसो	घर १०, परिवार ७०	भुमे मा.बि. सरमथली	प्र.चौ.पचु वारघाट	सरमथली स्वास्थ्य चौकी	पचुवारघाट बाजार
४	बोल्देफेदिचे	४	पहिसो	घर १५, परिवार ८०	तेमाल मा.बि. बोल्देफेदिचे	प्र.चौ.पचु वारघाट	बोल्दे स्वास्थ्य चौकी	बोल्दे बाजार
५	कोकाम, पाडबेल	५	पहिसो	घर ५०, परिवार १८०	नारायण मा.बि.	प्र.चौ.पोख री नारायण स्थान	पोखरी नारायण स्वास्थ्य चौकी	पोखरी नारायण बाजार
६	तुलो पर्सल पोकल	६	पहिसो	घर १८, परिवार ६५	पन्चकन्या मा.बि. तुलो पर्सल	प्र.चौ.पचु वारघाट	तुलो पर्सल स्वास्थ्य चौकी	तुलो पर्सल बाजार
७	धुलबु	७	पहिसो	घर २५, परिवार १५	राधाकृष्ण मा.बि.	प्र.चौ.पोख री नारायण स्थान	चापाखोरी स्वास्थ्य चौकी	चापाखोरी बाजार
८	भोन्व्याड्या	८	पहिसो	घर १५, परिवार ५५	जनज्योती मा.बि.	प्र.चौ.पोख री नारायण स्थान	लम्साल स्वास्थ्य चौकी	लम्साल स्वास्थ्य चौकी



१	मुन्जाटार	१	पहियो	घर ३५, परिवार ८५	कुरेश्वर मा. बि.	प्र. चौ. पोखरी नारायण स्थान	मेच्छे स्वास्थ्य चौकी	मेच्छे बजार
---	-----------	---	-------	------------------	------------------	-----------------------------------	-----------------------	-------------

मुल सडकको		वैकल्पिक सडकको		पैदल मार्गको		भौगोलिक दुरी		
पहुँच विन्दु	दुरी	पहुँच विन्दु	दुरी	पहुँच विन्दु	दुरी	सदरमुकाम	पालिका केन्द्र	वडा केन्द्र
दोलालघाट-पचुवारघाट	१६ कि.मी.	बोहोरोदोभान	१६ कि.मी.	दोलालघाट	१६ कि.मी.	४० कि.मी.	१० कि.मी.	१४ कि.मी.
दोलालघाट-पचुवारघाट	१६ कि.मी.	दोलालघाट	१६ कि.मी.	खहरेघाट	३ कि.मी.	३७ कि.मी.	१३ कि.मी.	८ कि.मी.
दोलालघाट-पचुवारघाट	१६ कि.मी.	पुरोपसेल सडक	१६ कि.मी.	पोकबाल	२५ कि.मी.	४५ कि.मी.	८ कि.मी.	१ कि.मी.
पाँचखाल-पचुवारघाट	१५ कि.मी.	बोहोरोदोभान	१५ कि.मी.	चुखा	१५ कि.मी.	४० कि.मी.	१५ कि.मी.	७ कि.मी.
पाँचखाल-पचुवारघाट	८ कि.मी.	सरमथली चौथली	८ कि.मी.	चौथली	४ कि.मी.	३७ कि.मी.	११ कि.मी.	४ कि.मी.
भकुण्डे-पोखरी नारायणस्थान	१८ कि.मी.	कोकाम	१८ कि.मी.	कोकाम	१८ कि.मी.	३१ कि.मी.	६ कि.मी.	५ कि.मी.
पाडबेल-भकुण्डे	१६ कि.मी.	पाडबेल	१८ कि.मी.	पाडबेल	१८ कि.मी.	३१ कि.मी.	३ कि.मी.	३ कि.मी.
भकुण्डे-पोखरी नारायणस्थान	१८ कि.मी.	धुल्लु	२० कि.मी.	धुल्लु	१८ कि.मी.	३२ कि.मी.	८ कि.मी.	७ कि.मी.
पोखरी नारायणस्थान-भकुण्डे	२८ कि.मी.	भोन्ज्याङ्ग	२२ कि.मी.	भोन्ज्याङ्ग	२२ कि.मी.	३७ कि.मी.	७ कि.मी.	५ कि.मी.
पोखरी नारायणस्थान-भकुण्डे	१८ कि.मी.	मुन्जाटार	३५ कि.मी.	मुन्जाटार	३५ कि.मी.	५० कि.मी.	८ कि.मी.	४ कि.मी.



## पालिकागत विवरण

११. सडक सञ्जाल

त. राष्ट्रिय राजमार्ग: नभएको

थ. स्थानीय सडकमार्ग:

सडकको नाम:

१. दोलालघाट-पचुवारघाट सडक
२. पचुवारघाट भित्री सडक
३. भकुण्डे-मेच्छे सडक
४. मेच्छेपौवा भित्री सडक

सुरु विन्दु: x

अन्तिम विन्दु: x

लम्बाई:-x

सुरु विन्दु: खरोघाट	अन्तिम विन्दु: पर्सेल	लम्बाई: १५ कि.मी.
सुरु विन्दु: खहरेघाट	अन्तिम विन्दु: पोकुवाला	लम्बाई: २० कि.मी.
सुरु विन्दु: पाडवेले	अन्तिम विन्दु: मेच्छे	लम्बाई: ३५ कि.मी.
सुरु विन्दु: पाडवेले	अन्तिम विन्दु: मुक्पा	लम्बाई: ३६ कि.मी.

- द. जिल्ला सदरमुकाम सम्मको पहुँच मार्ग: पाँचखाल पचुवारघाट सडक
- ध. जिल्ला सदरमुकाम सम्मको पहुँच मार्ग: पोखरीनारायणस्थान-भकुण्डे
- न. १ नजिकको पालिका:- नमोबुद्ध न.पा. सम्मको पहुँच मार्ग:- भकुण्डे- पोखरीनारायणस्थान प्रवेश विन्दु: कानपुर
- न. २ नजिकको पालिका:- चौरीदेउराली गा.पा. सम्मको पहुँच मार्ग:- सरमथली चौरीखोला सडक प्रवेश विन्दु: सरमथली

दुरी:- ४० कि.मी.

दुरी:- ५४० कि.मी.

दुरी:- २२ कि.मी.

दुरी:- १५ कि.मी.

१२. आपूर्ति व्यवस्था र बजारको पहुँच:

- ब. पालिकाको मुख्य बजार:- पोखरीनारायणस्थान बजार, पचुवारघाट बजार, मेच्छेपौवा बजार, चापाखोरी बजार ।
- कति अवधिको माग धान्न सक्ने: १ महिना सम्म
- द. आधारभूत खाद्यान्न सञ्चितिको अवस्था:- सामान्य रहेको
- ध. पालिकाको भण्डारण व्यवस्था: रहेको
- भए कति अवधि/ क्षमता: आवश्यकतानुसार

१३. विपद व्यवस्थापन:

ड. स्थानीय विपद व्यवस्थापन समिति

सम्पर्क/ जिम्मेवार व्यक्तिको नाम: बिष्णु चौलागाईं

सम्पर्क नं: ९८६०४३४४१९

E-mail: bishnuhaulagain@gmail.com

६३



**द. नजिकको सुरक्षा युनिट:**

नेपाल प्रहरी: प्र.चौ. पचुवारघाट र पोखरीनारायणस्थान

सशस्त्र प्रहरी बल: नभएको

नेपाली सेना: नभएको

**ण. पालिकामा रहेको हेलिप्याड:**

क्र.स.	स्थान	वडा नं.	अक्षांश	देशान्तर	अवस्था
१	हेलिप्याड नभएको आपतकालिन तेमाल गा.पा. २ डाँडागाउँ खेल मैदानमा राख्न सकिने	२	27.614131/85.750661	27.614131/85.750661	सामान्य

**त. उद्धार शिविर राख्न मिल्ने स्थान/भवनको विवरण:**

क्र.स.	स्थान	वडा नं.	भौतिक अवस्था	राख्न सकिने संख्या	उद्धार विन्दु (जोखिमयुक्त क्षेत्र)
१	जनचेतना मा.बि.सस्युखर्क	१	ठिक रहेको	१५०	नभएको
२	सर्वाङ्कार मा.बि.चुखा	२	ठिक रहेको	२००	नभएको
३	भुम्रे मा.बि.सरमथली	३	ठिक रहेको	१००	नभएको
४	तेमाल मा.बि.	४	ठिक रहेको	१२०	नभएको
५	नारायण मा.बि.पोखरी	५	ठिक रहेको	२००	नभएको
६	पन्चकन्या मा.बि.ठुलापसल	६	ठिक रहेको	३००	नभएको
७	राधाकृष्ण मा.बि.	७	ठिक रहेको	२३५	नभएको

६४



८	जनज्याती मा.वि.	८	ठिक रहेको	१२०	नभएको
९	कुशेश्वर मा.वि.	९	ठिक रहेको	१००	नभएको

४. काभ्रे जिल्लामा बाढी, पहिरो लगायत विपद्का जोखिमयुक्त स्थानहरुको नक्सांकन

पहिरोको दृष्टिकोणले यो जिल्ला निक्कै जोखिमपूर्ण छ । मण्डनदेउपुर नपा भुम्बु, बेथानचोक, रोशि, माहाभारत, खानिखोला चौरिदेउरालि र तेमाल गाउँपालिका उच्च जोखिममा रहेको क्षेत्र हो भने पाँचखाल र नमोबुद्ध नपा मध्यम जोखिममा रहेका छन् त्यसैगारि बनेपा, पनौती र धुलिखेल नपा न्युन जोखिममा रहेका छन् ।

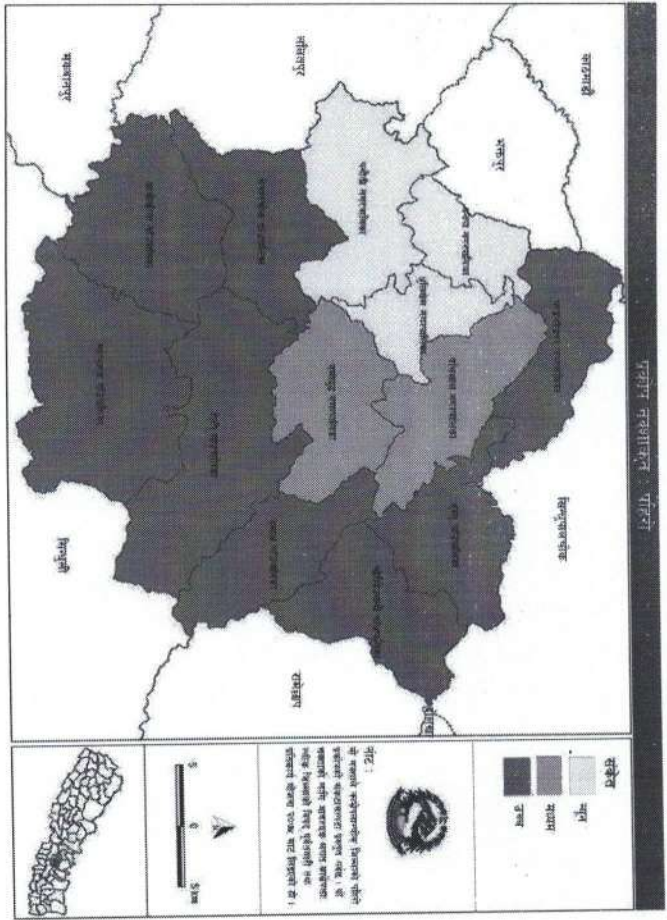

५. मनसुन पूर्वतयारी तथा प्रतिकार्य योजना, २०८२



मूख्य कार्य	क्रियाकलाप	कार्यान्वयन गर्ने समय	जिम्मेवार निकाय	सहयोगी निकाय	अपेक्षित
मनसुनजन्य विपद् सम्बन्धी सूचना संकलन तथा प्रवाह, समन्वय, स्थलगत अनुगमन, बन्दोबस्ती, खोज तथा उद्धारको कार्य	मौसममा हुने फेरबदल, सम्भाव्य जोखिमयुक्त स्थल र अपनाउनुपर्ने सावधानीको बारेमा विभिन्न माध्यममा सूचना प्रसारण गर्ने	मनसून शुरु हुनुपूर्व र आवश्यकतानुसार	<ul style="list-style-type: none"> <li>जिल्ला प्रशासन कार्यालय</li> <li>जिल्लास्थित स्थानीय तहहरू</li> <li>नेपाल रेडक्रस सोसाइटी</li> </ul>	<ul style="list-style-type: none"> <li>जिल्ला विपद् व्यवस्थापन समिति</li> <li>सञ्चार माध्यम</li> <li>विषयगत कार्यालयहरू</li> </ul>	पूर्व तयारी अनुगमन, अभ्यास, खोज तथा खटिने ज
मनसुनजन्य विपद् जोखिमयुक्त स्थलमा नदीको बहाव तथा ड्रेनेजको अवस्थाको स्थलगत अनुगमन गरी आवश्यकतानुसार ड्रेनेजमा पानीको बहाव परीक्षण तथा सरसफाई गरी पूर्ण चालू हालतमा राख्ने	मनसून शुरु हुनुपूर्व र आवश्यकतानुसार	<ul style="list-style-type: none"> <li>जिल्ला प्रशासन कार्यालय</li> <li>जिल्लास्थित स्थानीय तहहरू</li> <li>संघीय खानेपानी तथा ढल व्यवस्थापन आयोगना</li> <li>जलस्रोत तथा सिंचाई विकास डिभिजन कार्यालय</li> </ul>	<ul style="list-style-type: none"> <li>जिल्ला विपद् व्यवस्थापन समिति</li> <li>सञ्चार माध्यम</li> <li>विषयगत कार्यालयहरू</li> </ul>	व्यवस्थापन सामग्री लगायत पूर्वसावधानीकरण	
यस जिल्लामा पर्ने अरनिको, विपी राजमार्ग लगायत मूख्य सडक मार्गहरू (निर्माणाधिन समेत) मा मनसुनजन्य विपद् बाट सडक मार्गमा हुने सक्ने क्षति तथा अवरोधसमेतलाई मध्यनजरमा राखी विपद्को समयमा प्रयोग हुने बैकल्पिक मार्गको पहिचान गरी चालू हालतमा राख्ने	मनसूनको समयमा	<ul style="list-style-type: none"> <li>ट्राफिक कार्यालय</li> <li>सशस्त्र प्रहरी बल, नेपाल</li> <li>नेपाल प्रहरी</li> <li>संघीय खानेपानी तथा ढल व्यवस्थापन आयोगना</li> <li>जलस्रोत तथा सिंचाई विकास डिभिजन कार्यालय</li> </ul>	<ul style="list-style-type: none"> <li>जिल्ला प्रशासन कार्यालय</li> <li>स्थानीय तह</li> <li>सञ्चार माध्यम</li> </ul>	मनसूनजन्य विपद्बाट न्यूनीकरण	



<p>बाढी, पहिरो तथा डुवानको जोखिममा रहेको बस्तिहरूको पहिचान गरी पूर्व सूचना दिने र समुदायमा रहेको सञ्चार माध्यमबाट प्रचारप्रसार गर्ने</p>	<p>मनसून शुरु हुनुपूर्व र निरन्तर</p>	<ul style="list-style-type: none"> <li>जिल्ला विपद् व्यवस्थापन समिति</li> <li>जिल्लास्थित स्थानीय तह</li> </ul>	<ul style="list-style-type: none"> <li>सुरक्षा निकायहरू</li> <li>नेपाल रेडक्रस सोसाइटी</li> </ul>
<p>मनसूनजन्य विपद् प्रतिकार्यका लागि आपत्कालीन नमुना अभ्यास गर्ने/गराउने</p>	<p>वैशाख/जेठ महिना</p>	<ul style="list-style-type: none"> <li>जिल्ला विपद् व्यवस्थापन समिति</li> </ul>	<ul style="list-style-type: none"> <li>सुरक्षा निकायहरू</li> <li>स्थानीय संघ/संस्थाहरू</li> <li>नेपाल रेडक्रस सोसाइटी</li> </ul>
<p>खोज तथा उद्धार समष्टीको विवरण सहित खोज तथा उद्धार योजना तयार गर्ने</p>	<p>जेठ महिनाको पहिलो हप्ता</p>	<ul style="list-style-type: none"> <li>खोज तथा उद्धारमा संलग्न निकायहरू</li> <li>सडक डिभिजन कार्यालय</li> <li>सुरक्षा निकायहरू</li> <li>पूर्वाधार विकास कार्यालय</li> </ul>	<ul style="list-style-type: none"> <li>सुरक्षा निकायहरू, जि.स.स.</li> <li>निर्माण व्यवस्थापनी संघ, एम्बुलेस सञ्चालक</li> <li>सडक डिभिजन कार्यालय,</li> <li>स्थानीय तहमार्फत् भारी उपकरणहरू (डोजर, स्काभेटर, ट्रिपर ट्रक)</li> </ul>
<p>राहत सामग्रीहरूको उचित भण्डारण गर्ने तथा जिल्लामा भएका सामग्रीहरूको भण्डारण अनुगमन गरी अद्यावधिक गर्ने</p>	<p>जेठ महिनाभित्र</p>	<ul style="list-style-type: none"> <li>जिल्ला विपद् व्यवस्थापन समिति</li> </ul>	<ul style="list-style-type: none"> <li>सुरक्षा निकाय</li> <li>स्थानीय तह</li> <li>नेपाल रेडक्रस सोसाइटी</li> <li>उद्योग वाणिज्य संघ</li> <li>चेम्बर अफ कर्मेर्स</li> <li>घरेलु तथा साना उद्योग संघ</li> </ul>
<p>विपद् व्यवस्थापन कोषमा न्यूनतम रकम मौज्जात राख्ने</p>	<p>निरन्तर</p>	<ul style="list-style-type: none"> <li>जिल्ला विपद् व्यवस्थापन समिति</li> <li>स्थानीय तह</li> </ul>	<ul style="list-style-type: none"> <li>राष्ट्रिय विपद् जोखिम न्यूनीकरण तथा व्यवस्थापन प्राधिकरण</li> </ul>

सहायक प्रमुख जिल्हा अधिकारी



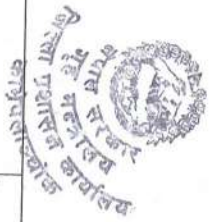

			<ul style="list-style-type: none"> <li>आन्तरिक मामिला तथा कानून मन्त्रालय बागमति प्रदेश</li> <li>स्थानीय तह</li> </ul>
स्थानीय तहका विपद् व्यवस्थापन कोषमा न्यूनतम रकम व्यवस्थापन	निरन्तर	<ul style="list-style-type: none"> <li>स्थानीय विपद् व्यवस्थापन समिति</li> </ul>	<ul style="list-style-type: none"> <li>स्थानीय तह</li> </ul>
स्थानीय तहका विपद् व्यवस्थापन समितिलाई सक्रिय बनाउने	निरन्तर	<ul style="list-style-type: none"> <li>स्थानीय विपद् व्यवस्थापन समिति</li> </ul>	<ul style="list-style-type: none"> <li>स्थानीय तह</li> </ul>
सुरक्षा निकायहरूलाई तयारी अवस्थामा राख्ने	निरन्तर	<ul style="list-style-type: none"> <li>नेपाली सेना</li> <li>सशस्त्र प्रहरी बल, नेपाल</li> <li>नेपाल प्रहरी</li> </ul>	<ul style="list-style-type: none"> <li>गृह मन्त्रालय,</li> <li>जिल्ला विपद् व्यवस्थापन समिति</li> </ul>
बाढी पूर्वसूचना प्रणालीको जानकारी गराई प्रभावकारी बनाउने	निरन्तर	<ul style="list-style-type: none"> <li>जिल्ला प्रशासन कार्यालय</li> </ul>	<ul style="list-style-type: none"> <li>गृह मन्त्रालय, NEOC</li> <li>जिल्ला विपद् व्यवस्थापन समिति</li> </ul>
विपद्को समयमा सूचना व्यवस्थापनमा समन्वय गर्ने र एकद्वार प्रणाली अघुनाउने	मनसूनको समयमा	<ul style="list-style-type: none"> <li>जिल्ला विपद् व्यवस्थापन समिति</li> </ul>	<ul style="list-style-type: none"> <li>गृह मन्त्रालय, NEOC</li> <li>राष्ट्रिय व्यवस्थापन जोखिम न्यूनीकरण तथा व्यवस्थापन प्राधिकरण</li> <li>सुरक्षा निकायहरू</li> <li>स्थानीय तहहरू</li> <li>नेपाल रेडक्रस सोसाइटी</li> <li>नेपाल पत्रकार महासंघ</li> </ul>
सबै स्थानीय तह र सुरक्षा निकायले विपद् सम्पर्क व्यक्ति (Disaster Focal Person) तोक्ने	निरन्तर	<ul style="list-style-type: none"> <li>जिल्ला विपद् व्यवस्थापन समिति</li> </ul>	<ul style="list-style-type: none"> <li>कलष्टर निकायहरू</li> <li>नेपाल रेडक्रस सोसाइटी</li> <li>जिल्लास्थित सरकारी तथा गैरसरकारी संघसंस्थाहरू</li> </ul>



घटना घटेपश्चात द्रुत सर्वेक्षण र सूचना संकलन गर्ने	मनसूनको समयमा	<ul style="list-style-type: none"> <li>• सुरक्षानिकाय</li> <li>• स्थानीय तहहरु</li> </ul>	<ul style="list-style-type: none"> <li>• सम्बद्ध सबै निकाय</li> <li>• जिल्ला विपद् व्यवस्थापन समिति</li> <li>• नेपाल रेडक्रस सोसाइटी</li> <li>• सम्बद्ध सबै निकाय</li> </ul>
जिल्ला तथा स्थानीयस्तरमा राहत सामग्रीहरु भण्डारणको व्यवस्था मिलाउने	निरन्तर	<ul style="list-style-type: none"> <li>• जिल्ला विपद् व्यवस्थापन समिति</li> <li>• स्थानीय तह</li> <li>• स्थानीय विपद् व्यवस्थापन समिति</li> </ul>	<ul style="list-style-type: none"> <li>• उद्योग बाणिज्य संघ</li> <li>• चेम्बर अफ कर्मस</li> <li>• धरेलु तथा साना उद्योग संघ</li> <li>• रेडक्रस सोसाइटी</li> </ul>
विपद्को समयमा आवश्यक राहत तथा तत्काल उद्धारको सामग्री खरिद गर्ने	तत्काल	<ul style="list-style-type: none"> <li>• स्थानीय विपद् व्यवस्थापन समिति र कार्यपालिका</li> <li>• जिल्ला विपद् व्यवस्थापन समिति</li> </ul>	<ul style="list-style-type: none"> <li>• निर्जी क्षेत्र</li> <li>• नेपाल रेडक्रस सोसाइटी</li> <li>• विभिन्न विषयगत संघ/संस्थाहरु</li> </ul>
विपद्को समय तथा विपद् पश्चात हुन सक्ने स्वास्थ्य समस्या तथा हुन सक्ने सम्भाव्य रोगहरुको सर्भिलेन्स/पानी परीक्षण, आवश्यक औषधी भण्डार र महामासरी रोकथाम तथा नियन्त्रण सम्बन्धि कार्य (स्वास्थ्य सम्बन्धि सूचना प्रसारण)	मनसूनको समय र मनसून पश्चात	<ul style="list-style-type: none"> <li>• जनस्वास्थ्य कार्यालय</li> <li>• स्थानीयतहका स्वास्थ्य शाखा</li> </ul>	<ul style="list-style-type: none"> <li>• संघीय/प्रदेश/जिल्ला खानेपानी कार्यालय तथा स्थानीय खानेपानी आयोजना</li> <li>• नेपाल रेडक्रस सोसाइटी</li> <li>• जिल्लामा क्रियाशील स्वास्थ्यमा कार्यरत संघ संस्थाहरु ।</li> <li>• जिल्लामा अवस्थित संचार माध्यमहरु</li> </ul>



विपद्को समयमा विपद्ग्रस्त क्षेत्रमा समन्वय गर्न सकिने स्थानीय व्यक्तिहरुको विवरण

सि.नं.	विपद् प्रभावित स्थानीय तह	विपद् प्रभावित क्षेत्रहरु	विपद्को प्रकार	समन्वय गर्न सकिने स्थानीय व्यक्ति	के
१	धुलिखेल न.पा. वडा नं. १	मितिनछाप, सिरानटोल र स्याङ्तानटोल	पहिरो	दिपक घोरासेनी-९८४९००५४०८ लाम्पा लामा-९८१८४४३३३६२ चन्द्रमाया तामाङ्- ९८४३९७३८०१	
२	धुलिखेल न.पा. वडा नं. २	रविगाउँ	पहिरो	सुबलाल तामाङ्- ९८६००२३२६९ सूर्य प्रकाश ढुङ्गाना- ९८४१००५५६६ सुजिता वि.क.-९८४६९६२९९०	
३	धुलिखेल न.पा. वडा नं. ३	कुताल, थापागाउँ	पहिरो	गणेश आचार्य-९८४३२५०५९३ हिरो बहादुर तामाङ्- ९८५११८३१६४ सुवास अधिकारी- ९८४९८७८२३२	
४	धुलिखेल न.पा. वडा नं. ४	२८ किलो, नापी तामिम केन्द्र, बबुनटोल	पहिरो	उत्तम तिमल्सिना- ९८४१४९०६२५ गोवर्धन मगर-९८६०८२५४८९	

*(Handwritten signature)*



				कुमार थापामगर- ९८१३९८०८८३	
			पहियो	प्रमोद सुन्दर श्रेष्ठ - ९८५१०७१५६० तारादेवी राजबशी- ९८४९३१०४६२ भुवन श्रेष्ठ -९८५१२२६२४३	
५	धुलिखेल न.पा. वडा नं. ५	खड्गु, शैक्षिक तालिम केन्द्र, चौकोट	पहियो	चन्द्र लामा-९८६०८६३४९९ सूर्य तामाङ्-९८६०२१८६६६ विष्णु बडाल-९८५११६०७१३ सरोज कुमार अधिकारी- ९८५१२२४११० राम न्यौपाने-९८४९१४१५२७ रामेश्वर तिमिल्सेना- ९८४९४२८२४१	
६	धुलिखेल न.पा. वडा न. ८	पकुचा, बरालगाउँ, थाक्ते, तिरतिरेथारा	पहियो	सुजन लामा-९८६१६२७८६ सानुकाजी तामाङ्- ९८४१६९३०२४ सुवास घोरासैनी-९७४१७२८८३६	
७	धुलिखेल न.पा. वडा नं.९	पानी ट्याङ्की	पहियो	रामबहादुर कुँवर- ९८४१९०४८४५ सागार तामाङ्-९८५१२८२५४० यशोदा शर्मा-९८६०१०८६८७	
८	धुलिखेल न.पा. वडा नं.११	बाँझोखेत र वि.पी.राजमार्ग	पहियो		
९	बनेपा न.पा. वडा न. १२	देउरालि, गोठडाँडा, जल्तीठुम्का सेटीनागी	पहियो		



१०	बनेपा न.पा. वडा न. १३	राहुलडाँडा, ईटाचा	पहिरो	रामलाल दुवाल-१८४१४८८४२४ राजु प्र मधिकर्मी- १८४१४७७३३३ सरिता श्रेष्ठ-१८४१७९५०१३
११	बनेपा न.पा. वडा न. १४	बाँझवन, खालचोक, चतुरे, बाबियोडाँडा, काक्राबारी, याङसाङ, खोलडाँडा, वनधारी, दिपडोल	पहिरो	तुल्कु लामा-१८५१००२८०८ उत्तम के.सी.-१८६५४८९८१३ मैया वि.क.-१८४०६८५८६७
१२	बनेपा न.पा. वडा न. १	परियार टोल, खावा र थाङडुङ्गा	पहिरो	विदुर लामिछाने- १८४१००५००५ कपिलदेव तुलाल- १८५१२०६३९४ इश्वरी पाण्डे-१८४१४४८१३
१३	बनेपा न.पा. वडा न. २	देउराली बस्ती, पिपलबोट र दलित बस्ती	पहिरो	बलराम घिमिरे-१८५१२३२९४६ शुशिला घिमिरे-१८४०९४०८२३ शिवराम घिमिरे-१८५१०२१३८४ शुभद्रा बजगाई-१८४१३१३८५० मुकुन्द बजगाई-१८४३८१२१९२ लक्ष्मण दाहाल-१८५११५६३००
१४	बनेपा न.पा. वडा न. ३	तिनधरे	पहिरो	प्रेमकाजी श्रेष्ठ-१८४१३१९७८७ टुकुमाया बजगाई- १८४१६८४०११ नवराज भण्डारी-१८४१४६१८०३
१५	बनेपा न.पा. वडा न. ४	माझ गाँउ र लामाटोल	पहिरो र बाढी	शिव कुमार थापा- १८४१५३६९९१ दुर्गा थापा-१८४१९५६०७१
१६	बनेपा न.पा. वडा नम्बर ११	सिनागल	पहिरो	

			बाढी र पहिरो	प्रताप कुमार तामाङ- १८४१७३८६२५	
१७	बनेपा न.पा. वडा नम्बर ९	नयाँ बस्ती	बाढी र पहिरो	शुभलक्ष्मी मानन्धर- १८४१९६७३९४ सोभा-१८४१५७७८४५ योगेश्वर कायस्थ - १८४१७५९७६४	कमल
१८	बनेपा न.पा. वडा नम्बर १०	कागल गाँउ,ईडा भडा साईड	डुबान र पहिरो	चन्द्र बहादुर खड्का - १८४१७९५७२२ जिवन भुजेल-१८४०२०८४१७ शुसिल थापा-१८४१४८८४०६	
१९	बनेपा न.पा. वडा नम्बर ८	इ.प्र.का.बनेपाको कार्यालय स्थानहरु	पहिरो र बाढी		
२०	पाँचखाल न.पा. वडा नं. १	ठाटी, तिनिपिस्ने र गुमाउने चौर	पहिरो	जय बहादुर तामाङ - १८६१५४७२६२ उजुर मान तामाङ - १८४१०५६२१४ ईन्द्र बहादुर तामाङ- १८४१३३३४१५	





२१	पाँचखाल न.पा. वडा नं. २	शुम्का र ज्यामिकोट	पहियो	नारायणप्रसाद ढकाल- १८४१७५५२४४ सहदेव कोईराला- १८६१३३२३८२ पोडे साकी-१८४१४४८६०३	
२२	पाँचखाल न.पा. वडा नं. ६	केराघारी	पहियो	राम दनुवार-१७६६८७३५१३ तारा थापा-१८४१८९६१७२ सञ्जय तामाङ-१८५१०७३२७८ कुमारप्रसाद ढुङ्गाना - १८६०८८०११५ मनोज थापा-१८४१४४००९०	
२३	पाँचखाल न.पा. वडा नं. ८	डाँडाघर्क, त्रिसापानी, माथिल्लो होक्से र ५२ किलो साकिने	पहियो	तीर्थबहादुर पहरी- १८४४३७९५६५ पवन विशुङ्खे-१८४१४२६३७५ पदमकुमारी थापामगर- १८२८०६९२००	
२४	पाँचखाल न.पा. वडा नं. ९	डाँडागाउँ, भेटवातशोक, फुलवारी	पहियो	पूर्णबहादुर तामाङ- १८१७८७६०८१ पञ्चमान तामाङ- १८२३२४१९०५ लोचे तामाङ-१८०८७३१९०२	विपेश तामाङ-१८०८०५९१०० सविन तामाङ-१८०८२६३४७७
२५	पाँचखाल न.पा. वडा नं. ११	मानेगाउँ, लेखातीटोल, शिखर कटरी, मानेश्वर, रस्यौडा पाखा	पहियो	सीताराम ढुङ्गाना- १८४११००७९७ धावा तामाङ-१८६५८१२४३५	
२६	पाँचखाल न.पा. वडा नं. ५	जिपलाईन केराघारी	पहियो		



२७	पाँचखाल न.पा. वडा नं.१०	सालिमटार र बालटार	पहियो	नारायणप्रसाद सापकोटा- १८४१४८६०१५	
२८	पाँचखाल न.पा. वडा नं.१२	ठकुरीगाउँ	पहियो	कमलबहादुर ठकुरी- १८४१००४४१७ माधव साह-१८४१००८२४३ मोहनबहादुर मल्ल- १८४१००३२६७	
२९	पाँचखाल न.पा. वडा नं.१३	रोटेपिड, कालिनचौर	पहियो	रामबहादुर लामा- १८१३१२८८६६ हेमभक्त खरेल-१८५१०००२३१ रमेश बजगाई-१८४१३४६६७७ मोहन सिं तामाङ- १८४१५११४२५ माधव के.सी.-१८४०६१७०५७	
३०	पनौती न.पा. वडा नं. २	नयाँगाउँ र तोरीखुरिया	पहियो	दिपकप्रसाद दाहाल - १८६१४७११३३ जयराज के.सी. -१८६१५३११४० रामकृष्ण चापागाई - १८५१०६२२०३	
३१	पनौती न.पा. वडा नं. ४	खत्रीगाउँ, डिगाउँ	पहियो	विनोद खत्री -१८५१०८७२६६ महेन्द्रलाल श्रेष्ठ - १८५१०००७४८ प्रेमबहादुर कुँवर - १८४१४७८८१५	
३२	पनौती न.पा. वडा नं. ५	सिरानचौर	पहियो		

48

76 of 112  
सहायक प्रमुख जिला अधिकारी

३३	पनौती न.पा. वडा नं.६	दलमले, पिपलबोट	पहिरो र बाढी	भिमप्रसाद आचार्य- १८४१७१७४१० दिपक खड्का -१८४३३७०१७० सुनमाया श्रेष्ठ- १८४११५६०३२	
३४	पनौती न.पा. वडा नं.७	सुकुमवासी टोल	पहिरो र बाढी	सविन ताम्राकार- १८४१०१३७२१ श्याम सुन्दर बस्नेत- १८४१४३२८३७ सरु देउला- १८१३०४७११३	
३५	पनौती न.पा वडा नं.८.	भिननाल	पहिरो र बाढी	वेदप्रसाद बन्जारा - १८४१२२५०४८ मनोज के.सी. -१८४१२६२५१५ लक्ष्मण के.सी. - १८४३०३१८१३	
३६	पनौती न.पा. वडा नं.९	सुनथान	पहिरो र बाढी	सहकुल कुमार हुमागाई- १८४१४३८३०८ प्रकाश श्रेष्ठ -१८४११४१६६५ भरत रावल- १८४१४७४१६४	
३७	पनौती न.पा. वडा नं. १०	सालिमटार, बालटार	पहिरो	शानबहादुर लामा- १८४१४४३६६८ अनुप गिरी-१८४१८४८२३२ गोविन्द भण्डारी-१८४१५८६११७	





३८	पनौती न.पा. वडा नं. ११	ख्याकु, शुम्की, बलथली, छाप, न्यौपानेगाउँ, सानोगाउँ, ठूलोगाउँ	पहिरो	शानबहादुर तामाङ्- ९८४२६९४६२२ सचकुमार तामाङ्- ९८४९३४८४७९ पुरुषोत्तम हुमगाई- ९८४१५४३०५५
३९	पनौती न.पा. वडा १२	कलाती, रोशी बजार, मगर गाउँ, खारखोला, मुलखोल	पहिरो	जयराम के.सी. -९८५११४०६४३ कृष्ण हुमगाई-९८४१५४३१२९ भुवन केसी- ९८४१४९३६
४०	नमोबुद्ध न.पा. वडा नं.२	खोलेखेत, पाल्तेगाउँ, पुछोटेोल र कटुवालेटोल	पहिरो	कविराज श्रेष्ठ-९८५१११००६३ विनोद खड्का-९८५११८४३२९ लक्ष्मण गौतम-९८४१८२८९०४
४१	नमोबुद्ध न.पा. वडा नं.३	चरवा, भेडाबारी, मगरगाउँ र भुजेलगाउँ	पहिरो	रमेश तिवारी- 9841230284 गोकुल प्र.भुर्तेल -9851005342 रेशम ब.दाहाल -9851141922
४२	नमोबुद्ध न.पा. वडा नं.४	फुसैडाँडा, चुहाने र साकीटोल	पहिरो	अर्जुनबहादुर कार्की- 9841280181 सुरेन्द्र राज चिमौरीया- 9841258609 बुद्धि मान तामाङ् - 9841020345



४३	नमोबुद्ध न.पा. वडा नं ६	चरङ्गेफेदी, चौकीडाँडा, न्यौपानेटोल र खरिबोट	पहिरो	टिकाबहादुर के.सी.- 9810113836 सञ्जय तामा -9851083038 हिराकाजी तामा -9813412348
४४	नमोबुद्ध न.पा. वडा नं ७	काँक्रे, धर्मशाला, दाप्चाखोला	पहिरो	धर्म सिंह तामा -9851124470 सहदेव अधिकारी -984105653 श्याम गोपाल श्रेष्ठ - 9841962928
४५	नमोबुद्ध न.पा. वडा नं ५	खरदारपाटी, डाँडागाउँ, लासकोट, गैरीगाउँ	पहिरो	सुरे तामाङ 9845437838 विष्णुबहादुर धिताल 9845437838 शेरबहादुर तामाङ 9840555127
४६	नमोबुद्ध न.पा. वडा नं. १	नजलडाडा, गहरो, श्यामपाटी, पाठक थापागाउ, बसेरी, बसेरी, सिमपानी	पहिरो	प्रेमबहादुर तामाङ 9869097124 मुरारी सत्याल 9861597888 कृष्णबहादुर तामाङ 9841378457
४७	नमोबुद्ध न.पा. वडा नं. ८	बुढास्वार, समुन्द्रे, बन्देउ	पहिरो	शेरबहादुर तामाङ - 9851077825 नारायण श्रेष्ठ -9841481472 राममणी हुमागाई -9841966512

४८	नमोबुद्ध न.पा वडा नं.१.	छत्रेबाई, नेपानेटर, गगते, डाँडागाउँ	पहिरो	वीरबहादुर लामा -9851103939 कान्छामान तामाङ- 9865542641 दुर्गाबहादुर लामा तामाङ- 9861332115	
४९	नमोबुद्ध न.पा. वडा नं.१०	बसेरी, सिमपानी, दमैटोल	पहिरो	रामकृष्ण उपाध्याय - 9851195887 कुमार सिंह लामा -9813135468 सन्तोष पाठक- 9818485000	
५०	नमोबुद्ध न.पा. वडा नं.११	स्वारा, बिमिरे, भालुखर्क, नमोबुद्धटोल,	पहिरो	कृष्णबहादुर तामाङ- 9818957178 प्रकास तामाङ -9818186219 सानुकान्छा तामाङ- 9849319713	
५१	तेमाल गा.पा. वडा न. ६	पोखरीगाउँ याङ्बुबेल, गुमि, ६	पहिरो	प्रेमबहादुर तामाङ- 9841713442 चेतबहादुर राना -9808917462 सुर्य मान तामाङ- 9849519416	
५२	तेमाल गा.पा. वडा नं.१	कल्सेरी पाखा, भण्डारीटोल	पहिरो	ईन्द्रबहादुर अधिकारी- 9841835646 नेत्रबहादुर नगरकोटी- 9818783113	





					शिवबहादुर भण्डारी - 9808655076	
५३	तेमाल गा.पा. वडा नं.२	डांडागाडू, लामगाडू, गुन्वा	पहिसो	देवराज तामाड 9851209844		
५४	तेमाल गा.पा. वडा नं.३	जिमसेस, चेप्येखोला	पहिसो	विष्णुबहादुर तामाड - 9851004651		
५५	तेमाल गा.पा. वडा नं.४	माहुरे भन्ज्याङ्ग, माहुरे	पहिसो र बाढी	प्रेम्बा तामाड -9841296789		
५६	तेमाल गा.पा. वडा नं. ७	चापाखोरी धुल्लु	पहिसो	इन्द्रलाल तामाड्- ९८४३७८०५१५ भीमबहादुर तामा- ९८०८६३४४९७		
५७	भुम्लु गा.पा. वडा नं. १	भारतीटोल, गैरीटोल, गैरीगाडू, डांडाखेत, रिठ्ठे	पहिसो	सरोज भारती-९८४०१३७४५४ रमिता गिरी-९७६७५५३६१५ रामजी महत-९८५१०४३३०९		मुरारी गिरी-९८६१३८५२१२ कमलराज गिरी-९८४१३४८२८१
५८	भुम्लु गा.पा. वडा नं. २	कामीटोल, मुलावारी, नाईकेटोल, आम्बोटे, ताडीसौरा टोल	पहिसो	कुमार रिसाल-९८६४१६३७६६ शम्भु पहरी-९८४३५५००७० कुमार भण्डारी-९८६९१८८२८९		
५९	भुम्लु गा.पा. वडा नं. ३	भुसीगैराटोल, भुजेलटोल	पहिसो	सानोकान्जी भुजेल- ९८६३२०१३६७ राजकुमार पहरी-९७४९७११०२४		



६०	भुम्लु गा.पा. वडा नं. ४	दुधगाउँ, पोखरी सिम्ले, पाल्पुफा	पहियो	शामु वि.क.-९७६४७६२७८ विशाल खत्री-९८४१४७८७२० भरत पहरी-९८४७३५१४८२	
६१	भुम्लु गा.पा. वडा नं. ५	जामुने, मुलवारी र ताईखेल	पहियो	हजार सिंह लामा 9841453031	
६२	भुम्लु गा.पा. वडा नं. ६	बराल टोल, पहरी टोल	पहियो	सुजन पहरी-९८५१२३०३४५ राजकुमार पहरी-९८४१२५६९९८ हर्कबहादुर पहरी- ९८१३१३१६४८	
६३	भुम्लु गा.पा. वडा नं. ७	ठाँटीडाँडा, पशुपतिटार, रासपात	पहियो	रञ्जना तामाङ्-९८५१२७४१४२ बिना तामाङ्-९८४१९७७१२५ राजकुमार परियार- ९८६९०२२३६०	
६४	भुम्लु गा.पा. वडा नं. ८	बनदेउ, सिन्दुरेचौर, हिल्लु, नयाँपाटी, पधरेटोल, पारिगाउँ, घट्टेखोला	पहियो र बाढी	मोतीलाल तामाङ् - 9841414903 लिला बहादुर श्रेष्ठ - 9849264757 सुरेश कुमार कक्षपती- 9841255118	
६५	भुम्लु गा.पा. वडा नं. ९	माथिल्लो पिङ्गला, मोक्तान टोल,	पहियो	दल बहादुर तामाङ् - 9851179938 चन्द्र बहादुर तामाङ्- 9849314411 रामशरण पराजुली- 9841053572	



६६	भुम्लु गा.पा. वडा नं.१०	बिमिरे, काफलपानी, खुम्बारी र कोलभुमि	पहिरो र बाढी	केशरमान लामा- 9849261968 चुनराज ठकुरी -9841930586 यज्ञबहादुर बुढाथोकी - 9813248262	
६७	रोशी गा.पा. वडा नं.१	फलामेसाँगु, नारायणटार, पटवाल, नगाउँ, खहरे, डुम्बर	पहिरो र बाढी	श्रीदास लामा- 9849119991 दिपक कुमार तामाङ - 9818632701 रेशम स्याङ्तान -9846528345	
६८	रोशी गा.पा वडा नं. २.	बोहरा टोल, नारायणटार, गुम्वागाउँ	पहिरो	हस्त मान लामा- 9840274898 सन्त बहादुर पाख्रिन- 9813726219 चमार सिं तामाङ -9818438672	
६९	रोशी गा.पा. वडा नं.३	शिरखर, नकलेडाँडा, कामीटार, छाप, मसाङगी, भण्डारे, मजुवा, भदौरे, बकुल्टार	पहिरो	धनजित लामा -9849689014 गणेशबहादुर मोक्तान तामाङ - 9851234417 दिपक थापा -9843855518	
७०	रोशी गा.पा. वडा नं. ४	महादेवटार, जोगेश्वर	पहिरो र बाढी	रामबहादुर रानामगर- ९८६३५४४९७८	



			पहिरो र बाढी	तिलकबहादुर थापा- १८०३५८१३०५ आशिष मगर-१८४१०४२२६२	
			पहिरो र बाढी	बिलबहादुर लामा- १८०८१२१०३२ विष्णु लामा-१७४१६५८४२१ हरिमाया तामाङ्- १८१८६११९६८	
७१	रोशी गा.पा. वडा नं. ५	सिसाखानी, लुर्पुडडाँडा	पहिरो र बाढी	पञ्चमाया तामाङ्- १८४३१५५१३१ गङ्गा मैनाली-१८४७७४७७३१ सञ्चार ध्वज तामाङ्- १८६०११६२३४	
७२	रोशी गा.पा. वडा नं. ६	चिलाउने, कालिकास्थान, सिपानी	पहिरो र बाढी	विशाल लामा-१८०३२६८५६२ रामकुमार श्रेष्ठ-१८४१३२६७२१ चमेली वि.क.-१८१८०६६०६८	
७३	रोशी गा.पा. वडा नं. ७	धुमाउने, खुन्दुके	पहिरो र बाढी	हर्क घिसिङ्-१८४१४३१७४३ सूर्य तामाङ्-१८०२०५००५७ जिदान घिसिङ्-१७०४२६७०५९	
७४	रोशी गा.पा. वडा नं. ८	चारसयबेशी र खार्पाचोक	पहिरो र बाढी	जनम तामाङ्- 9818610072 निलप्रसाद भुर्तेल- 9849414997 बिजय तामाङ्- 9818673794	
७५	रोशी गा.पा. वडा नं. ९	नार्क, पिनथलीबेशी, चिउरीबास, दाउने, पिनथलीबेशी	बाढी र पहिरो		
७६	रोशी गा.पा. वडा नं. १०	वालिङ्, पन्चकन्या	बाढी र पहिरो	बिकेन तामाङ् -9749842440 एकरत्न घलान- 9847294750 बिरेन्द्र लामा -9808523919	



७७	रोशी गा.पा. वडा नं. ११	मान्दी, कालढुङ्गा, पिन्से डालबेशी, बुलढुङ्गा	पहिरो र बाढी	लाल कुमार पाख्रिन 9851081576 गणेश रुचाल मगर 9819574538 बिनोदकुमार तामाङ 9810315361		
७८	रोशी गा.पा. वडा नं. १२	मान्दी, बर्खोखोला	पहिरो र बाढी	बसन्त कुमार तामाङ 9851016397 कान्छा मान थिं तामाङ 9841173504 धन कुमार मोकान 9803073612		
७९	बेशानचोक गा.पा. वडा नं.१	टाडश्रेमराड, षट्टेखोला, सुकुमखोला	पहिरो	राजकुमार स्याङतान ९८४०३३६१२१ दिनेश लोचन ९८६२७९१४४९ सुष्मा लोचन ९८६३८३९५५८		
८०	बेशानचोक गा.पा. वडा नं.२	पाट्ने खोला, पाखुरीडाँडा	पहिरो	हर्क तामा ९८४१९६६१७४ ऐसेल तामा ९८४९५५९९०६ राजु तामा ९८४९५७९१२७		
८१	बेशानचोक गा.पा. वडा नं.३	बनेपाली टोल र दुर्लुङ खोला	पहिरो	किशोर श्रेष्ठ ९८४१९७२२२६ कृष्ण श्रेष्ठ ९८४३७८९३०२ सुमन श्रेष्ठ ९८४९४९५२५		



८२	बेथानचोक गा.पा. वडा नं. ५	भञ्ज्याङ खर्क र मदनबास	पहियो	भिम तामाङ ९८४१०२५८०६ केशव लामा ९८६२५६६०३८ अम्बर लामा ९८५११०००३३	
८३	बेथानचोक गा.पा. वडा नं. ६	ताउरी, दमाईटोल र भदौटार	पहियो	अम्बर आलेमगर ९८५१२००३७६ होमबहादुर आलेमगर ९८४११३१११२ दानबहादुर तामाङ ९८१३६३५५८०	
८४	बेथानचोक गा.पा. वडा नं. ४	चलाल गणेशस्थान, महागाउँ, पाटखिर्क	पहियो र बाढी	दिलबहादुर तामाङ्- ९८४३२५२१५८ सन्तबहादुर तामाङ्- ९८१८९६९६०१ चन्द्रबहादुर तामाङ्- ९८४१०३२१८५	
८५	महाभारत गा.पा. वडा नं. १	शोकेलडाँडा र आरबोट	पहियो	कान्छामान जिम्बा- ९८५११०२३३६ भीमबहादुर जिम्बा- ९७४१८८६१३९ बहादुर जिम्बा-९७६२२७०२१४	

सहायक प्रमुख जिला अधिकारी



८६	महाभारत गा.पा. वडा नं.२	अमलवास र कुपिडटार	पहिरो	पदम मोक्तान-९७४६५०५९५९ निकेश मोक्तान-९७६७३६८०२३
८७	महाभारत गा.पा. वडा नं.८	डबली, पथेरी र शेपा	पहिरो	टेकबहादुर आले मगर- ९७४६४४२२०५ रिजन अस्तानी-९८४५२४०९२९ कुलबहादुर वाईवा- ९८४८३२४४२६
८८	महाभारत गा.पा. वडा नं.३	पोखरा	पहिरो	करसाङ्ग लामा -9861814785 शङ्ख लाल घलान- 9741728660 बाबुलाल मोक्तान - 9863774543
८९	महाभारत गा.पा. वडा नं.४	बाहिविसे	पहिरो	विशाल मोक्तन -9851070267 कान्छामान वाईवा - 9861556904
९०	महाभारत गा.पा. वडा नं.५	किल्ला	पहिरो	विजय राना मगर - ९८६३६९२१०८ बिकुलाल थिङ्ग- ९७४२५०९७५७ रामबहादुर लो -९८६९२३६७०९



११	महाभारत गा.पा. वडा नं. ६ र ७	ढोकाढुङ्गा टोल	पहियो	खड्कबहादुर श्रेष्ठ-१८६२४९४०२३ आइतराम तामाङ्-१८४५२५५२१७ कुमार लुङ्गोली-१८४११२३१२६	हिराबहादुर तामाङ्-१८६५५८२८४९ मकरबहादुर थिङ्-१८६१८९३९६५
१२	चौरीदेउराली गा.पा. वडा नं. १	सानोवाङ्थली, ठुलो वाङ्थली, सिमवाङ्थली, सुखे	पहियो	हिराकाजी तामाङ्-१८४१४००३४१ लोक सिं तामाङ्-१८४८७८४५९२ माया तामाङ्-१८४३०००११८	
१३	चौरीदेउराली गा.पा. वडा नं. २	रजवास, किल्पु, दुती, दोबासे	पहियो	गौरव प्रधान-१८४९७६३६७७ धावा दोर्जे तामा-१८६१६६२८१७ विष्णु उदास श्रेष्ठ-१८६१०१७७७३ सोमबहादुर गिसिङ्-१८४१२१९१२६ कृष्ण थोकर-१८१०१९९१०१ विचार सिं तामाङ्-१८६१८९०७६५	
१४	चौरीदेउराली गा.पा. वडा नं. ३	सलम्बु, दमार, भोटफेदा, माझिफेदा	पहियो	तोरण प्रसाद चौलागाईं-१८४१०३६१४० शङ्कर गौतम-१८१०००३२३१ गणेश चौलागाईं-१८५११२६१७०	
१५	चौरीदेउराली गा.पा. वडा नं. ६	बलटार, दारिमबोट, आरुबोट र ज्यामिरे	पहियो		



१६	चौरीदेउराली गा.पा. वडा नं.७	टारी, कुडारी, छाप	पहियो	चन्द्र लामा-१८५१०३६१० पासाङ् लामा-१८०८०६७७ विराज लामा-१८४३७१७११२
१७	चौरीदेउराली गा.पा. वडा नं.८	पाटीगौरा, भुलुङ	पहियो	शिव पन्त-१८६०१३५१५७ दिपक पन्त-१८४११६८००१ रामशरण पन्त-१८४१३८२७७४
१८	चौरीदेउराली गा.पा. वडा नं.९	खहरेखोला, पहरी टोल	पहियो	दिलबहादुर श्रेष्ठ-१८१०१३५२६३ तिमाल सिं तामाङ्- १८१८३०५६४१ रामबहादुर पहरी- १८४१४१७१२४
१९	चौरीदेउराली गा.पा. वडा नं.४	धुसेनी शिवालय, शिवभक्ति टोल	पहियो	मानबहादुर शिवभक्ति- १८६१०६१०१४ पञ्चमाया तामाङ्- १८६०४०५६८२ रेवतीप्रसाद गौतम- १८५१३२०३५१
१००	चौरीदेउराली गा.पा. वडा नं.५	रान्चे	पहियो	टेकुप्रसाद गौतम- १८६६११३४३४ टङ्कप्रसाद चौलागाईं- १८६१३१४७४० हेमबहादुर रसाईली- १८६१४८८३०३
१०१	मण्डनदेउपुर न.पा. वडा नं.१	ठाडागाउँ, बालुवापाटी	पहियो	शिवप्रसाद ढकाल - १८३२११८३३१ सन्तोष ढकाल -१८६००१७४१४



				राजकुमार बयलकोटी - १८४११०१३११	
		पहिरौ	राजकुमार मल्ल - १८४१४१२७७२ राजेन्द्र तामाङ - १८५१२०३८११ दिनेश धोरासईनी - १८४१६७०००५		
१०२	मण्डनदेउपुर न.पा. वडा नं. २	ढकालथोक	पहिरौ	पुरुषोत्तम बजगाई - १८४१४२४३३६५ मङ्गल बहादुर तामाङ - १८४१३४५१२१ राजेन्द्र तामाङ - १८४११२६७१७	
१०३	मण्डनदेउपुर न.पा. वडा नं. ३	नयाँगाउँ, खसे	पहिरौ	मैती सिं तामाङ - १८६३११२८१३ नन्दप्रसाद बजगाई - १८६०६५८८६० हिराबहादुर तामाङ - १८६१००४०३४	
१०४	मण्डनदेउपुर न.पा. वडा नं. ४	चैनपुर, सर्वझाङ र वि.क.टोल	पहिरौ	हर्क ब. तामा - १८४१३५१६७० अर्जुन प्र. चौलागाई - १८४११४२२४७ मोदनाथ डोटेल - १८६११६३९६०	
१०५	मण्डनदेउपुर न.पा. वडा नं. ५	खाडेचौर, सल्लेबास, ढकालटोल	पहिरौ		



१०६	मण्डनदेउपुर न.पा. वडा नं. ६	कोदारी, गैरीबिसौना, ढकालटोल	पहिरो	महेन्द्र प्रसाद श्रेष्ठ - १८४१५११८१८ लाल काजी राई - १८६६६६१८४१	
१०७	मण्डनदेउपुर न.पा. वडा नं. १०	हेल्देदार, माईदार, ज्याम्रे	पहिरो	पदमबहादुर तामाङ्- १८१३०१२२११ गणेश नेपाल-१८५११७२१२८ यमप्रसाद नेपाल- १८५१०२१२८०	
१०८	मण्डनदेउपुर न.पा. वडा नं. ११	चण्डेनी, मगरगाउँ, कुबेरटोल, तिमल्सिनागाउँ	पहिरो	रामकुमारी ठकुरी- १७४८२७३७३६ लाप्चा तामाङ्-१७४८७८४३०६ नारायणप्रसाद पराजुली- १८४१०१२२७६ अमृत तिमल्सेना- १८४१००६०६७ कमल तिमल्सेना- १८६१३२७३०१	
१०९	मण्डनदेउपुर न.पा. वडा नं. १२	फाँट, रामपुर, बिस्कुटे, रातमाटे			
११०	खानीखोला गा.पा. वडा नं. १	बलडाँडा	पहिरो	सन्तमान शिङ्ग-१८४११०७४६२ हरिलाल लोभ्वन- १७४१६५८८०९ मसली वि.क.-१८४३३६२१७१	

१११	खानीखोला गा.पा. वडा नं.२	धार्ने, फ्लाँटि	पहिरो	दशरथ लामा-१८६०४९८०४९ सुरज घिसिङ्ग-१८६३२०६७११ श्रीमसेन तिमल्सिना- १८४१००००११८
११२	खानीखोला गा.पा. वडा नं.३	धनामना	पहिरो	सागर लामा-१८५१०९१८१३ बाबुलाल वाईबा- १८४१४४५६८३ सरिता दोङ्ग-१७६३२०४०६७
११३	खानीखोला गा.पा. वडा नं.४	फुलडाँडा र बेलटार	पहिरो	निशान मोकान-१८५१२११११४ होमबहादुर वाईबा- १८६१७८८१५२ भरत लामा- १८४११००१७१
११४	खानीखोला गा.पा. वडा नं.५	सात्मेवाकल	पहिरो	बुद्धिबहादुर स्याङतान - १८४१०१२४४३ पदमराज बल- १८४५७६८७९६ पदमबहादुर स्याङतान- १८६६५१५०१०
११५	खानीखोला गा.पा. वडा नं.६	माझिटार	पहिरो	बृहस्पती घिसिङ्ग - १८६५४६२५३९ देवन सिं लामा - १८६१२८५०११ बुद्धिमान गोले -१८४२४२६५६६
११६	खानीखोला गा.पा. वडा नं.७	मित्त्वे, देशाली	पहिरो र बाढी	रामबहादुर मोकान- १८४३७५३१७९ रोहन रुम्बा लामा - १८६०९७८५२७





सुरेश पुलामी - ९८६१५५५५२८

७. विपद् उद्धार योजना तालिका

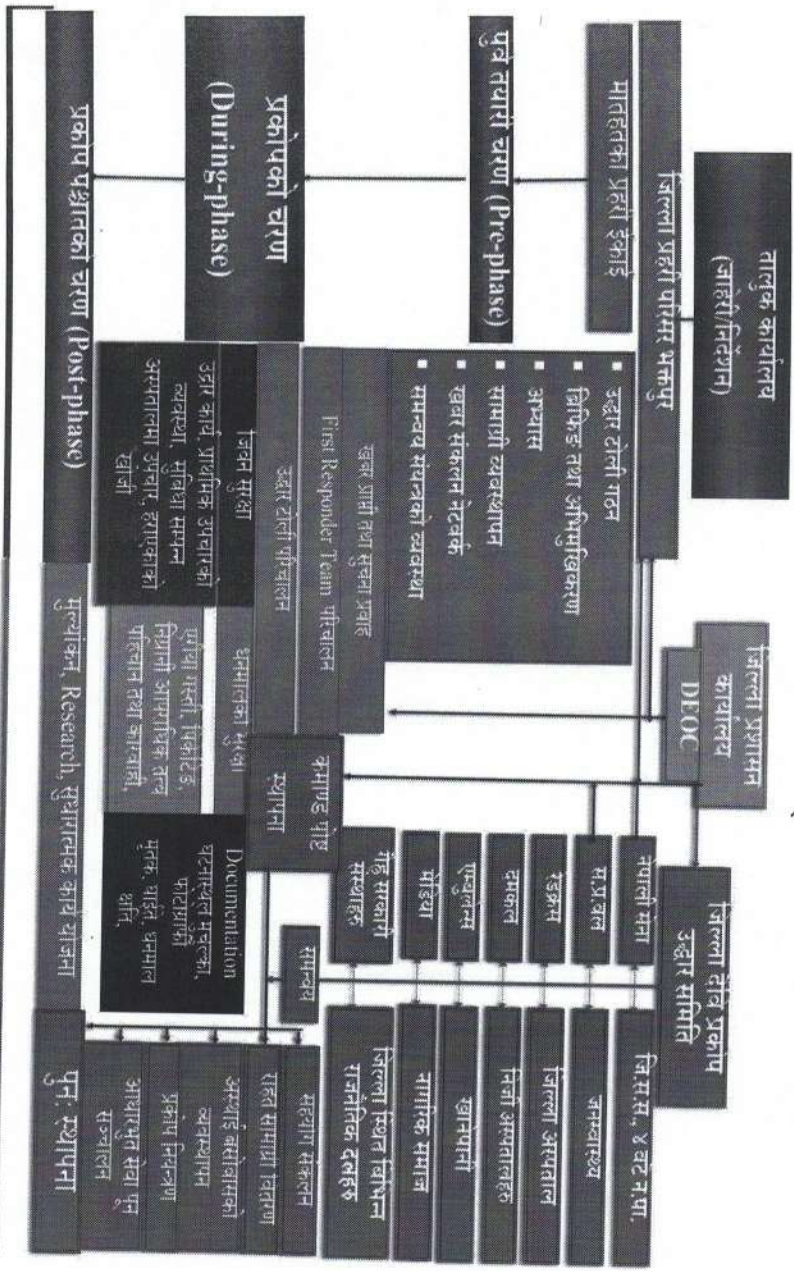

## ८. जिल्ला प्रशासन कार्यालय, भक्तपुरका विपद्सँग सम्बद्ध पदाधिकारीहरू



सि.नं.	दर्जा	नाम, थर	सम्पर्क नं.	कैफियत
१.	प्रमुख जिल्ला अधिकारी	उमेश कुमार ढकाल	९८५१२३७७७७	
२.	सहायक प्रमुख जिल्ला अधिकारी	सुदर्शन श्रेष्ठ	९८५१११९७८३	सूचना अधिकारी
३.	प्रशासकीय अधिकृत	अरुण राई	९८४९५९८३४०	सम्पर्क व्यक्ति

## ९. विपद् उद्धारको समयमा जिल्ला विपद् व्यवस्थापन समिति, स्थानीय तह, उद्योग वाणिज्य सङ्घहरूसँग सम्बन्ध गरी उपलब्ध गराउन सकिने JCB, स्काईभेटर, डोजर, ब्याकुलोडरको विवरण

सि.नं.	सवारीको किसिम	सङ्ख्या	रहेको कार्यालय/ उद्योग तथा व्यक्तिहरूको नाम	रहेको स्थान	सम्बन्ध गर्ने व्यक्तिको नाम	सम्पर्क नं.	प्रहरी युनिट	कै.
१	JCB	१	महु दाहाल	पाँचखाल न.पा. ४ तामाघाट	महु दाहाल	९८५१११६२१२	प्र.चौ. पाँचखाल	
२	JCB	१	राजु दनुवार	पाँचखाल न.पा. ४ तामाघाट	राजु दनुवार	९८५१२४३१५२	प्र.चौ. पाँचखाल	
३	JCB	१	सुवास तामाङ	पाँचखाल न.पा. ४ गोल्डेन स्कुल	सुवास तामाङ	९८५११६६१०	प्र.चौ. पाँचखाल	
४	JCB	१	कुवेर श्रेष्ठ	पाँचखाल न.पा. ४ पाँचखाल	कुवेर श्रेष्ठ	९८४१४१११८७	प्र.चौ. पाँचखाल	
५	JCB	१	श्री श्रेष्ठ	पाँचखाल न.पा. ४ जिरो किलो	श्री श्रेष्ठ	९८०१०४११७६	प्र.चौ. पाँचखाल	
७	JCB	१	सिताराम गिरी	पाँचखाल न.पा. ४ समाज कल्याण चोक	सिताराम गिरी	९८५१२७९५१५	प्र.चौ. पाँचखाल	
६	स्काईभेटर	२	नवदुर्गा भवानी विक ईण्डस्ट्रिज प्रा.लि.	पाँचखाल न.पा. ८	लक्ष्मी सुन्दर प्रजापती	९८५१०५०१०४	ई.प्र.का. भगवतीस्थान	

८	JCB	१	गौरी पार्वती कन्स्ट्रक्सन निर्माण सेवा ( धुलिखेल खावा सडक खण्ड )	धुलिखेल न.पा. ८ पकुचा	भरत थापा	१८५१२३३१५२	प्र.चौ. खावा	
९	JCB	२	धुलिखेल न.पा. कार्यालय	धुलिखेल न.पा. ७	सुन्दर थापा मगर	१८५१२५००२८	जि.प्र.का.काभ्रे	
१०	स्काईभेटर	२	क्रसर (रेन्जन दोर्जे कम्पनी )	तेमाल गा.पा. १, ढुङ्गाखानी	शङ्करमान लामा	१८५१०१०४६९	प्र.चौ. पचुवाघाट	
११	स्काईभेटर	१	सुरज भण्डारी	तेमाल गा.पा. १, खरेघाट	सुरज भण्डारी	१८५०११८८२०	प्र.चौ. पचुवाघाट	
१२	JCB	२	जय कुमार भण्डारी	तेमाल गा.पा. १, खरेघाट	जय कुमार भण्डारी	१८१३३८१००४	प्र.चौ. पचुवाघाट	
१३	JCB	२	तेमाल गा.पा. कार्यालय	तेमाल गा.पा. ५	दिपेन्द्र उदास	१८४१७९७११	प्र.चौ. पोखरी नारायणस्थान	
१४	JCB	१	समानानन्तर रोडा उद्योग	भुम्लु गा.पा. १०, डढुवा	श्री भण्डारी	१८५१२६५१३६	प्र.चौ. दोलालघाट	
१५	JCB	१	समानानन्तर रोडा उद्योग	भुम्लु गा.पा. १०, डढुवा	श्री भण्डारी	१८५१२६५१३६	प्र.चौ. दोलालघाट	
१६	स्काईभेटर	२	चम्पकदेवी बालुवा तथा क्रसर उद्योग	भुम्लु गा.पा. -१भोटार	युवक श्रेष्ठ	१८५११४२१२१	प्र.चौ. चौवास	
१७	JCB	१	विर वि. एण्ड सन्स बालुवा तथा रोडा उद्योग प्रा.लि.	भुम्लु गा.पा. ७	नारायण कुमार पडासैनी	१८५१०४२१११	प्र.चौ. फ्लाटे	१ बेचालु
१८	स्काईभेटर	१	त्रिवेणी ईन्का इनन्टरनेश्नल प्रा.लि.	भुम्लु गा.पा. १ ज्याम्दी	प्रेम लामा	१८५१०५२१५१	प्र.चौ. दोलालघाट	
१९	स्काईभेटर	३	त्रिवेणी ईन्का इनन्टरनेश्नल प्रा.लि.	भुम्लु गा.पा. १ ज्याम्दी	प्रेम लामा	१८५१०५२१५१	प्र.चौ. दोलालघाट	
२०	JCB	१	धनध्वज लामा	भुम्लु गा.पा. १० चाखोला	धनध्वज लामा	१८४१५७२४३१	प्र.चौ. दोलालघाट	
२१	JCB	१	भुम्लु गा.पा. कार्यालय	भुम्लु गा.पा. -५ मानेडाँडा	कुमार श्रीवास्तव	१८६१४५००४८	प्र.चौ. सल्लेभुम्लु	
२२	JCB	१	सुप्रिम स्टेन प्रा.लि.	रोशी १ दाउने	अशोक लामा	१८४९७३८३००	ई.प्र.का. मङ्गलटार	
२३	JCB	१	सुप्रिम स्टेन प्रा.लि.	रोशी १ दाउने	विजय लामा	१८४९७३८३००	ई.प्र.का. मङ्गलटार	
२४	स्काईभेटर	१	कालढुङ्गा एग्रिगेट एण्ड स्याण्ड प्रा.लि.	रोशी ११ कालढुङ्गा	बुद्ध लामा	१८४९७३८३००	ई.प्र.का. मङ्गलटार	



२८	स्काईभेटर	१	मंगल क्रसर उद्योग	रोशी गा.पा.-७ कटुन्जे	जिततमाम मगर	१८६१६८३२८	प्र.चौ.कटुन्जेबेशी
२९	JCB	१	माँ चण्डेश्वरी स्टेन प्रा.लि.	रोशी गा.पा. ११ कालढुङ्गा	रविन्द्र खड्का	9851042226	ई.प्र.का. मडालटार
३०	स्काईभेटर	४	चलाला गणेश खनिज उद्योग प्रा.लि.	बेथानचोक गा.पा.-०४	सुरज लामा	१८५१०७५७७६	प्रचौ खोपासी
३१	स्काईभेटर	४	रामकृष्ण निर्माण सेवा प्रा.लि.	बेथानचोक गा.पा.-०४	रामकृष्ण प्याकुल	१८५१०३३०४३	प्रचौ खोपासी
३२	डोजर	१	व्यक्तिको	बेथानचोक गा.पा.-०२	विदुर के.सी.	१८५१०४५६०२	प्र.चौ.ढुङ्खर्क
३३	JCB	१	व्यक्तिको	पनौती न.पा.-०३	रामेश्वर थापा	9841415089	प्र.चौ.कुशादेवी
३४	JCB	१	व्यक्तिको	पनौती न.पा.-०३	नविन थापा	१८४१६५४८२४	प्र.चौ.कुशादेवी
३५	JCB	१	व्यक्तिको	पनौती न.पा.-०३	प्रकाश विमिरे	१८५१०१९७४८	प्र.चौ.कुशादेवी
३६	JCB	४	भालेश्वर रोडाढुङ्गा उद्योग	पनौती न.पा.-१२	रामहरि के.सी.	१८५११६२६५१	प्र.चौ. रोशीभुमिडाँडा
३७	डोजर	१	भालेश्वर रोडाढुङ्गा उद्योग	पनौती न.पा.-१२	रामहरि के.सी.	१८५११६२६५१	प्र.चौ. रोशीभुमिडाँडा
३८	JCB	३	महालक्ष्मी क्रसर उद्योग	पनौती न.पा.-१२	श्रीराम के.सी.	१८४११८३३६२	प्र.चौ. रोशीभुमिडाँडा
३९	डोजर	१	महालक्ष्मी क्रसर उद्योग	पनौती न.पा.-१२	श्रीराम के.सी.	१८४११८३३६२	प्र.चौ. रोशीभुमिडाँडा
४०	JCB	२	रोशीखोला रोडाढुङ्गा उद्योग	पनौती न.पा.-१२	प्रविण सुवाल	१८५११४१७९२	प्र.चौ. रोशीभुमिडाँडा
४३	JCB	२	ओम हिमाल रोडाढुङ्गा उद्योग	पनौती न.पा.-१२	माधव कुमार बस्नेत	१८५१०२४४३४	प्र.चौ. रोशीभुमिडाँडा
४६	JCB	१	पनौती नगरपालिका	पनौती न.पा.-०४	प्रेम कुमार सोनाम(इन्जिनियर)	१८५१२३१६४२६	प्र.चौ.पनौती
४७	JCB	२	त्यु खत्री सप्लायर्स	पनौती न.पा.-०८	सुवास कार्की	१८४३२५१४०१	प्र.चौ.पनौती
४८	JCB	१	विजय स्ट्रक्चर प्रा.लि.	पनौती न.पा.-०७	जङ्गबहादुर जङ्गम	१८४१२८८०७१	प्र.चौ.पनौती
४९	JCB	१	कार्की कन्स्ट्रक्सन	पनौती न.पा.-०८	विपिन कार्की	१८४१६१२८९७	प्र.चौ.पनौती
५०	JCB	१	नवोदित कन्स्ट्रक्सन प्रा.लि.	पनौती न.पा.-०४	नविन थापा	१८५१२०५४२४	प्र.चौ.पनौती
५१	JCB	१	शुभ लक्ष्मी कन्स्ट्रक्सन	पनौती न.पा.-०८	अजय कार्की	१८५१२४३११३	प्र.चौ.पनौती
५२	JCB	१	जुलियन कन्स्ट्रक्सन	पनौती न.पा.-०५	जुलियस खड्का	१८५१०८१८५२	प्र.चौ.पनौती



५३	JCB	१	पनौती निर्माण सेवा	पनौती न.पा.-०७	राम शंकर कर्मचार्य	१८४१२११५५२	प्र.चौ.पनौती
५४	JCB	२	नवराज मगर.	पनौती न.पा.-१०	नवराज मगर	१८५११०७१८७	प्रचौ खोपसी
४२	स्काईभेटर	२	रोशीखोला रोडाडुङ्गा उद्योग	पनौती न.पा.-१२	प्रविण सुवाल	१८५११४१७१२	प्र.चौ. रोशीभुमिडाँडा
४४	डोजर	१	दीप लक्ष्मी एग्रिगेट प्रा.लि.	पनौती न.पा.-१२	प्रदीप बोपाटी	१८५१०३५२२६	प्र.चौ. रोशीभुमिडाँडा
४५	डोजर	१	पनौती रोडाडुङ्गा उद्योग	पनौती न.पा.-१२	बोधिरत्न शाक्य	१८५१०५४३१८	प्र.चौ. रोशीभुमिडाँडा
४१	डोजर	१	रोशीखोला रोडाडुङ्गा उद्योग	पनौती न.पा.-१२	प्रविण सुवाल	१८५११४१७१२	प्र.चौ. रोशीभुमिडाँडा
५५	डोजर	५	प्रोशल शाई उद्योग	नमोबुद्ध न.पा.-६	बाल मुकुन्द अर्याल	१८५१०३३२५८	प्र.चौ. भकुण्डेवेशी
५६	डोजर	१	व्यक्तिको	नमोबुद्ध न.पा.-७	प्रशान्त श्रेष्ठ	१८५११८८७०९	प्र.चौ. भकुण्डेवेशी
५७	JCB	१	एस.एन. M निर्माण संस्था प्रा.लि.	नमोबुद्ध न.पा.-१	शेर ब. तामाङ	१८५१०७७८२५	प्र.चौ. श्यामपाटी
५८	JCB	१	अनिल कन्डक्सन प्रा.लि.	नमोबुद्ध न.पा.-१	अनिल लामा	१८६१५१३२४८	प्र.चौ. श्यामपाटी
५९	स्काईभेटर	३	मेलम्ची एण्ड ईन्द्रावती स्टीन प्रा.लि.	मण्डन देउपुर न.पा.-६	हिरा श्रेष्ठ	१८४५०३१०४२	प्र.चौ. देउपुर
६०	लोडर	२	मेलम्ची एण्ड ईन्द्रावती होमपार्सिप	मण्डन देउपुर न.पा.-६	हिरा श्रेष्ठ	१८४५०३१०४२	प्र.चौ. देउपुर
६१	JCB	४		मण्डन देउपुर न.पा.-६	भोजराज भट्टराई	१८५११०७६३६	प्र.चौ. देउपुर
६२	स्काईभेटर	१	कालिदेवी ईष्टा उद्योग	मण्डन देउपुर न.पा.-६	सुश कुमार श्रेष्ठ	१८५१११६४१४	प्र.चौ. देउपुर
६३	JCB	१	मारकन टायल कामिनिक्वेशन डाँटा सेनन्टर	मण्डन देउपुर न.पा.-३	बिनोद अधिकारी	१८५१११२८२३	प्र.चौ. देउपुर
६४	JCB	१	व्यक्तिको	मण्डन देउपुर न.पा.-६	ननेन्द्र श्रेष्ठ		प्र.चौ. देउपुर
६६	JCB	१	व्यक्तिको	मण्डन देउपुर न.पा.-६	राम बाबु थापा	१८५११३७३७८	प्र.चौ. देउपुर





६८	JCB	१	मण्डनदेउपुर नगर कार्यालयिका	मण्डनदेउपुर न.पा. ७ न.पा.	सुदिप चौलागाई	१८४१११०६०१	प्र.चौ. शिवावापाटी
२४	JCB	१	sand washing and Crushing Pvt.Ltd	मण्डनदेउपुर न.पा. ९ रायावारी	लाल कुमार तामाङ	१७०३१०४११७	प्र.चौ. शिवावापाटी
६७	स्काईभेटर	१	sand washing and Crushing Pvt.Ltd	मण्डनदेउपुर न.पा. ९ रायावारी	लाल कुमार तामाङ	१७०३१०४११७	प्र.चौ. शिवावापाटी
६९	JCB	१	कार्यालय	खानीखोला गा.पा.-५	रमेश तिमलिनना	१८६११११०६९	प्र.चौ. तालढुङ्गा
७०	ब्याकुलोडर	१	समानान्तर कृपा श्री	चौरीदेउराली गा.पा.-७	श्याम हमाल	१८५१२४५०४८	इ.प्र.का. कात्तिकेदेउराली
७१	स्काईभेटर	५	कम्पनी काभ्रे	चौरीदेउराली गा.पा.-६	बलराम ढुङ्गाना	१८४९३२१४०७	इ.प्र.का. कात्तिकेदेउराली
७२	ब्याकुलोडर	१	व्यक्तिको	चौरीदेउराली गा.पा.-२	गौब प्रधान	१८४९७६३७७७	इ.प्र.का. कात्तिकेदेउराली
७३	JCB	१	प्रधान ब्रदश कम्पनी	चौरीदेउराली गा.पा.-८	वर्षमान तामाङ	१८५११५११०६	इ.प्र.का. कात्तिकेदेउराली
७४	JCB	१	व्यक्तिगत				
७५	स्काईभेटर	१					

**८. जिल्लामा रहेका एम्बुलेन्स सञ्चालक संस्था तथा चालकहरुको विवरणः**

सि.नं.	सञ्चालन गर्ने निकाय	एम्बुलेन्स रहेको स्थान	सञ्चालन गर्ने निकायको सम्पर्क नं.	एम्बुलेन्स वर्गीकरण			सरकारी/ गैह्र सरकारी / निजी	चालकको नामथर	सम्	
				क	ख	ग				जम्मा
१	शरिर मेमोरियल अस्पताल	बनेपा न.पा.-५	०११-६६१११११, ६६११११२	०	१	०	१	गैह्र-सरकारी	अर्जुन थापा	१७५१
२	रैयुकाई नेपाल बनेपा	बनेपा न.पा.-६	०११-६६१५५८०	०	१	०	१	गैह्र-सरकारी	भरतबहादुर रायमाझी	१८४१
३	स्पाईनल ईन्जरी अस्पताल	बनेपा न.पा.-१३	०११-६६०८४८	१	०	०	१	गैह्र-सरकारी	सुमन खड्का	१८४१



४	कृष्णप्रसाद अस्पताल	बनेपा न.पा.-७	०११-६६४३३२	०	०	१	१	निजी	विनोद कार्की	१८१३४४
५	अपाङ्ग बाल अस्पताल	बनेपा न.पा.-१०	०११-६६१६६	१	०	०	१	सरकारी	हरि के.सी.	१८४१७७
६	सदभाव सामुदायिक अस्पताल	बनेपा न.पा.-४	१८४१२२८४५८	०	०	१	१	निजी	सुशान्त श्रेष्ठ प्रकाश श्रेष्ठ	१८०१३
७	बनेपा अस्पताल	बनेपा न.पा.-५	१८०१०१०३५२	०	०	१	१	निजी	भुवन सापकोटा	१८४१४
८	अरनिको सेवा समिति	बनेपा न.पा.-८		०	०	१	१	निजी	गोकुल विमिरे	१८४१४
९	सदभाव सामुदायिक अस्पताल, नाला	बनेपा न.पा.-४	१८१३५३१७४७	०	०	१	१	गैह-सरकारी	सन्तोष रायमाझी	१८४१६
१०	धुलिखेल अस्पताल	धुलिखेल न.पा.-५	०११-४१०४१७	०	३	०	३	निजी	अर्जुन लामा राजेश कार्की ईकराम ब्यान्जु	98413 ८४११ १८४१५
११	D.C.W.C. सामुदायिक अस्पताल	चौरीदेउराली गा.पा.-२	१८५११११८२२	०	२	०	२	गैह-सरकारी	तुला लामा दिर्गिबहादुर थापा	१८५११ १८६०१
१२	धुसेनी शिवालय प्राथमिक अस्पताल	चौरीदेउराली गा.पा.-५	१८४१४१११८१	०	२	०	२	सरकारी	गणेश चौलागाई राजेन्द्र बास्कोटा	98411 १८४
१३	स्वास्थ्य चौकी, मङ्गलटार	रोशी गा.पा.-१	१८५१२२७१६८	०	१	०	१	सरकारी	रमेश लामा	१८१०
१४	स्वास्थ्य चौकी, भिमखोरी	रोशी गा.पा.-११	१८४११०३३२४	०	१	०	१	सरकारी	कान्छामान लामा	१८६३
१५	सिसाखानी स्वास्थ्य चौकी दोर्खा	रोशी गा.पा.-५	१८५१२०२१२८	०	०	१	१	सरकारी	गङ्गालाल लामा	१८४१
१६	स्वास्थ्य चौकी, खहरेपाँगु	रोशी गा.पा.-१	१८०१२८६१०१	०	०	१	१	सरकारी	विशाल तामाङ	१८४३
१७	पाँचखाल प्राथमिक स्वास्थ्य केन्द्र	पाँचखाल न.पा.-६	१८४१०१८२६०	१	०	०	१	गैह-सरकारी	कुमार शाह	१८४१
१८	पाँचखाल न. पा. कार्यालय	पाँचखाल न. पा.-४	८५१२०१५८२	०	०	१	१	सरकारी	दावा तामाङ	१८६८



१९	सशस्त्र प्रहरी बल नं. १५ गण पाँचखाल	पाँचखाल न. पा.-३	१८४१३१४२८८	०	०	१	१	सरकारी	कविन्द्र थापा	१८५१२५
२०	परिवार स्वास्थ्य केन्द्र पाँचखाल पोलिक्लिनिक तामाघाट	पाँचखाल न. पा.-३	०११-४९११२९	०	०	१	१	गैह-सरकारी	रमेश श्रेष्ठ	१८१८७५
२१	उपस्वास्थ्य चौकी पनौती न. पा. कार्यालय	पाँचखाल न. पा.-११	६६१५१९	०	०	१	१	निजी	बुद्धिबहादुर भुजेल	१८१८५५
२२	उर्गेन सहकारी संस्था लि. पनौती न. पा. कार्यालय	पनौती न. पा.-४	१८५१०८१२७२	०	०	१	१	सरकारी	रामचन्द्र श्रेष्ठ	१८४१००
२३	उर्गेन सहकारी संस्था लि. पनौती न. पा. कार्यालय	पनौती न. पा.-१०	१८४१४४३६६८	०	१	०	१	सरकारी	प्रदिप तामाङ	१८६३११
२४	पनौती २ र ३ वडा कार्यालय दुलालेश्वर वातावरण तथा समाज सेवा	पनौती न. पा.-२	१८६१६०२६५०	१	०	०	१	सरकारी	रामबहादुर तामाङ	१८६१६६
२५	फलाटे स्वास्थ्य चौकी भुस्तु गा. पा. कार्यालय	भुस्तु गा. पा.-१०	१८५१०३८६३३	०	०	१	१	कमल दाहाल	कमल दाहाल	१८६१५५
२६	भुस्तु गा. पा. कार्यालय	भुस्तु गा. पा.-७	१८४१५८४७१२	०	१	०	१	शिव के. सी.	शिव के. सी.	१८४३५
२७	चौवास स्वास्थ्य चौकी नमोबुद्ध न. पा. कार्यालय	भुस्तु गा. पा.-२	१८५११२८७१८	०	०	१	१	सरकारी	रामकुमार महत	१८५१२२
२८	नमोबुद्ध न. पा. कार्यालय	भुस्तु गा. पा.-४	१८६१४१८८६१	०	०	१	१	सरकारी	रूपक खरेल	१८६५६
२९	नमोबुद्ध न. पा. कार्यालय	नमोबुद्ध न. पा.-७	१८५११४९१४०	१	०	०	१	सरकारी	गम्भिर लाल श्रेष्ठ	१८५११
३०	नमोबुद्ध न. पा. कार्यालय	नमोबुद्ध न. पा.-७	१८५११४९१४०	१	०	०	१	सरकारी	कर्मवज्र तामा	१८५११
३१	पोखरी ना. स्वास्थ्य चौकी	तेमाल गा. पा.-५	१८५१०८३९५३	०	१	०	१	सरकारी	तेजबहादुर तामाङ	१८४०
३२	गैरी बिसौना स्वास्थ्य चौकी	मण्डनदेउपुर न. पा.-५	१८४३५४३११९	०	०	१	१	सरकारी	धुर्वाप्रसाद ढकाल	१८६०
३३	नेपाल रेडक्रस सोसाईटी उपशाखा	मण्डनदेउपुर न. पा.-७	६६०८४७	०	१	०	१	निजी	गणेश गिरी	१८६१
३४	नगर कार्यालयिका कार्यालय	मण्डनदेउपुर न. पा.-७	१८५१११११११८	०	१	०	१	सरकारी	जय किष्ण श्रेष्ठ	१८४४
३५	बेथानचोक गा. पा. कार्यालय	बेथानचोक गा. पा.-२	१८५१०९१५११	०	०	१	१	सरकारी	सुमन तिमल्सिना	१८४४

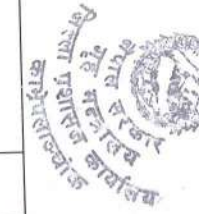

३७	रेडक्रस सोसाईटी शाखा कार्यालय	बेथानचोक गा.पा.-३	१८४१५१५८४६	०	१	०	१	गैर सरकारी	केदार श्रेष्ठ	१८४१००
३८	आईत टाँसी गुम्वा	बेथानचोक गा.पा.-५	१८५१०८५१७१	०	०	१	१	निजी	श्रीराम के.सी.	१८६०००

१००

१५. जिल्लामा रहेका अस्पतालहरुको विवरण

क्र.सं.	अस्पतालको नाम	रहेको स्थान	जन्मा बेड सङ्ख्या	सरकारी /निजी	प्रमुख/सञ्चालकको नाम	सम्पर्क नं.	अस्पताल टे.फो.नं.
१	धुलिखेल अस्पताल	धु.न.पा.-५	४२५	सामुदायिक	सुर्य प्रकास श्रेष्ठ		
२	बनेपा आधारभुत नगर अस्पताल	बनेपा न.पा. ४	१५	सरकारी	डा. सन्तोष मानन्धर		०११-४११०१०
३	शिर मेमोरियल अस्पताल	बनेपा न.पा.-५	१५०	गैरसरकारी	Hector jr guyaracs		११६६११११
४	भोमी अस्पताल	बनेपा न.पा.-१०	२५	निजी	सगुन कायस्थ		११६६५४१३
५	कृष्ण प्रसाद अस्पताल	बनेपा न.पा.-७	१५	निजी	कृष्ण प्रसाद श्रेष्ठ	१८५१०७२३५९	११६६४३३२
६	बनेपा अस्पताल	बनेपा न.पा. ०८	१५	निजी	गेहेन्द्र राज कायस्थ	१८०१०९०३६१	११६४२९९
७	नेपाल रेडक्रस सोसाईटी	बनेपा न.पा. ०७	३६	सरकारी	तिरन्ताज बाघ	१८४१७३२४९४	११६६१४३१
८	अपाङ्ग बाल अस्पताल	बनेपा न.पा. ११	८६	सरकारी	अशोक कुमार बासकोटा	१८०१०२६३७०	११६६१६६६
९	सत्य साई हस्पिटल	बनेपा-७	५	निजी	घनश्याम घिमिरे	१८४१३३३८९७	११६६५७९६
१०	बनेपा हेल्थकेयर	बनेपा-७	५	निजी	जितेन्द्र कुमार थापा	१८५११०८१२५	०११-६६२१६२



११	रेयुकाई एईको मासुनागा आँखा अस्पताल	बनेपा न.पा. ०६	१५	गैरसरकारी	राममणि शर्मा	९८५१०७८३३०	११६६१५८०
१२	स्पार्डनल ईन्जुरी अस्पताल	बनेपा न.पा. १३	५१	गैरसरकारी	ईशा थापा		०११-६६०८४७
१३	भकुण्डे हस्पिटल प्रा.लि.	नमोबुद्ध न.पा.-७	१०	निजी	सरोज श्रेष्ठ		०११-४०४०४९, ९८४९४६६४५२
१४	मेथिनकोट अस्पताल	नमोबुद्ध न.पा.-४	५०	सरकारी	डा. मधुकर दाहाल		०११-४०४०९५
१५	मण्डनदेपुर आधारभूत अस्पताल	मण्डनदेउपुर न.पा.०७	५	सरकारी	डा. प्रबिन बस्नेत		
१६	भैरव अस्पताल प्रा.लि.	पनौती न.पा. ०७	८	निजी	रामचन्द्र थापा		
१७	डि.सी. W/C सामुदायिक अस्पताल	चौरीदेउराली-२	१५	निजी	एकका लामा		
१८	धुलिखेल अस्पताल शाखा	चौरीदेउराली-५	५	सामुदायिक	डा. सुमिना मैनाली		
१९	धुसिनि शिवालय प्राथमिक अस्पताल	चौरीदेउराली-५	१५	सरकारी	राजु चौलागाई		



२०	रोशी अस्थायी अस्पताल	रोशी गा.पा. १	६	सरकारी	मेलिना खाईजु	
२१	भुम्लु आधाभुत अस्पताल	भुम्लु गा.पा. ०७	१५	सरकारी	झलनाथ भट्टराई	
२२	दोलालघाट पोलिक्लिनिक	भुम्लु गा.पा. -१०	५	निजी	मोहम्मद शाहिद राजा	
२३	धुलिखेल अस्पताल शाखा	बेथानचोक गा.पा. -३	५	निजी	दिलिप रसेली	
२४	धुलिखेल अस्पताल शाखा	तेमाल गा.पा. ४	३	निजी	डा.श्चित्तज पसखाल	
२५	प्राथमिक स्वास्थ्य केन्द्र	पाँचखाल न.पा. -६	७	सरकारी	सुरेश श्रेष्ठ	०११-४०७०७७
२६	पाँचखाल पोलीक्लिनिक	पाँचखाल न.पा. -४	७	निजी	सुदिप श्रेष्ठ	०११-४९९९२९
२७	धुलिखेल अस्पताल शाखा	पाँचखाल न.पा. -१०	१०	सामुदायिक	रोशाना के.सी.	
	जम्मा		१,००९			



**१३. जिल्ला प्रहरी कार्यालय र मातहतमा कार्यरत प्रहरी जनशक्तिको विवरण**

सि.नं.	कार्यालयको नाम	कार्यरत जनशक्ति	कार्यालयको CUG नं.
१	जि.प्र.का.काभ्रे सञ्चार		98512-84376
२	जि.प्र.का.काभ्रे	१५४	9851235555
३	इ.प्र.का.बनेपा काभ्रे	५६	98512-82913
४	इ.प्र.का.कातिकेदेउराली काभ्रे	१६	98512-85627
५	इ.प्र.का.मडगलटार काभ्रे	१९	98512-85400
६	इ.प्र.का.देविटार काभ्रे	१४	9863194075
७	इ.प्र.का.गोकुले काभ्रे	६	9863194081
८	इ.प्र.का.भगवतीस्थान काभ्रे	१	9863194082
९	का.सु.गार्ड काभ्रे	१४	
१०	प्र.चौ.पनौती काभ्रे	१२	98512-85621
११	प्र.चौ.साँगा काभ्रे	१२	98512-85619
१२	प्र.चौ.खोपसी काभ्रे	६	98512-85622

१०४

श्री १०५  
 श्री १०५  
 श्री १०५

१३	प्र.चौ.नाला काभ्रे	७	98512-85620
१४	प्र.चौ.च्याम्राङ्गवोशी काभ्रे	६	98512-85623
१५	प्र.चौ.कुशादेवी काभ्रे	७	98512-85624
२६	प्र.चौ.दोलालघाट काभ्रे	८	98512-85612
१७	प्र.चौ.बालुवा काभ्रे	७	9869418400
१८	प्र.चौ.श्यामपाटी काभ्रे	५	9842789000
१९	प्र.चौ.पाँचखाल काभ्रे	१२	98512-85613
२०	प्र.चौ.तालढुङ्गा काभ्रे	५	9863194077
२१	प्र.चौ.फलामेटार काभ्रे	६	9863194079
२२	प्र.चौ.देउपुर काभ्रे	६	98512-85615
२३	प्र.चौ.शिखरपुर काभ्रे	५	9863192651
२४	प्र.चौ.कटुञ्ज काभ्रे	७	9863192656
२५	प्र.चौ.खहरपाँगु काभ्रे	६	9866466030
२६	प्र.चौ.तिमालबेसी काभ्रे	६	9863194080

१०५

श्री १०५  
 श्री १०५  
 श्री १०५

AS

२७	प्र.चौ.हिगुवापाटी काभ्रे	८	98512-85617
२८	प्र.चौ.पचुवारघाट काभ्रे	६	9863194312
२९	प्र.चौ.फैलाटे काभ्रे	५	9863194311
३०	प्र.चौ.भकुण्डेबेशी काभ्रे	११	9863192657
३१	प्र.चौ.फोक्सिडटार काभ्रे	५	9863194078
३२	प्र.चौ.चौबास काभ्रे	६	9863194313
३३	प्र.चौ.खावा काभ्रे	७	98512-86618
३४	प्र.चौ.ढाडखर्क भन्ज्याङ काभ्रे	५	9863194314
३५	प्र.चौ.पोखरी नारायणस्थान	५	9863194083
३६	प्र.चौ.रोशीभुमिडाँडा काभ्रे	६	9851292913
३७	प्र.चौ.सल्ले भुम्लु काभ्रे	६	9851285630
३८	प्र.जि.अ.नि.गार्ड काभ्रे, DEOC	१	
३९	जि.अ.स. तथा सु.प्र.ई. काभ्रे	८	
४०	अ.प्र. पोह चण्डेश्वरी मन्दिर बनेपा काभ्रे	४	9851128913

१०६





४१	अ.प्र.पो. काभ्रेभन्ज्याङ्गा	८	9863194076
४२	अ.प्र.पोष्ट अड्डेडाडा	५	9851212662
४३	धुलिखेल अस्पताल	२	9801315280
जम्मा		५१७	

विपद्को समयमा यात्रुहरूलाई राख्न सकिने होटलहरू

सि.नं.	राजमार्ग	न.पा./गा.पा. वडा नं. र स्थान	नजिक प्रहरी इकाई	प्रहरी युनिट देखि दूरी कि.मि.	अवरोध कारण	होटल/ लजको नाम	होटल/लज सम्म दूरी कि.मि.	सञ्चालनको नामथर र सम्पर्क नं.	राख्न सक्ने क्षमता	
१	अरनिको राजमार्ग	बनेपा न.पा.-१० पुल बजार	इ.प्र.का.बनेपा	२ कि.मि.	बाढी र डुवान	ब्ल्याकेन हाईट होटल भिउ एण्ड पाहुना घर	१ कि.मि.	नृपेश बादे	१८१०४२६१०४४	५०
		बनेपा न.पा.-१० पुल बजार	इ.प्र.का.बनेपा	२ कि.मि.	बाढी र डुवान	होटल भिउ एण्ड पाहुना घर	१ कि.मि.	कृष्ण श्रेष्ठ	१८५१२०९२५४	३०
२	अरनिको राजमार्ग	धुलिखेल न.पा.-८ पकुचा तिरतिरे धारो	प्र.चौ.खावा	५ कि.मि.	पहिरो	जिपलाईन एसि हाउस	५०० मि.	साईला तामाङ	१८६०८६३४९९	५०

१०७

४	धुलिखेल न.पा.-८ पकुचा तिरतिरे धारो	प्र.चौ. खावा	५ कि.मि.	पहिरो	ड्रीभिड समनार्डज होटल	१ कि.मि.	राजेन्द्र श्रेष्ठ	१८१२२१०१२०	५०
५	धुलिखेल न.पा.-८ पकुचा तिरतिरे धारो	प्र.चौ. खावा	५ कि.मि.	पहिरो	तिरतिरे धारो	१ कि.मि.	जेसिना श्रेष्ठ	१८०८२२७२१४	५०
६	पाँचखाल न.पा.-४ जिरोकिलो	प्र.चौ. पाँचखाल अ. ३ कि.मि.	३ कि.मि.	पहिरो	महालक्ष्मी होटल एण्ड लज	५ कि.मि.	डिल्लीप्रसाद सापकोटा		१६ जना
७	पाँचखाल न.पा.-८ ५२ किलो	प्र.चौ. पाँचखाल	७ कि.मि.	पहिरो	सिन्धु मिलन होटल एण्ड लज	५ कि.मि.	मेघनाथ सापकोटा		२५ जना
८	पाँचखाल न.पा.-४ जिरो किलो	प्र.चौ. पाँचखाल	५ कि.मि.	पहिरो	सानु थकाली खाना तथा खाजा घर	१ कि.मी.	दिपक श्रेष्ठ	१८४१७२६७६१	१८
९	पाँचखाल न.पा.-४ जिरोजिरो	प्र.चौ. पाँचखाल	५ कि.मि.	पहिरो	हाम्रो थकाली भान्सा घर	५०० मि.	उत्तम आचार्य	१८६१३१७२७१	८०
१०	पाँचखाल न.पा.-४ जिरोजिरो	प्र.चौ. पाँचखाल	५ कि.मि.	पहिरो	होटल टप टाउन एण्ड नेपाली चुल्हो	१ कि.मि.	हेमराज गिरी	१८२३६२२०९६	७०
११	पाँचखाल न.पा.-४ जिरोजिरो	प्र.चौ. पाँचखाल	५ कि.मि.	पहिरो	माता पलाञ्चोक भगवती भोजनालय एण्ड लज	१ कि.मि.	बुद्धिराज गिरी	१८६०५३७५९३	८०
१२	पाँचखाल न.पा.-४ जिरोजिरो	प्र.चौ. पाँचखाल	३ कि.मि.	पहिरो	ड्रिम हाउस रिसोर्ट	५ कि.मि.	कुमार राजत	१८४१६५८१५५	८०
१३	पाँचखाल न.पा.-४ जिरोजिरो	प्र.चौ. पाँचखाल	७ कि.मि.	पहिरो	द गार्डन ट्री हाउस रिसोर्ट	५ कि.मि.	समिर श्रेष्ठ	१८५१३५८८८४	१८
१४	पाँचखाल न.पा.-४ जिरोजिरो	प्र.चौ. पाँचखाल	५ कि.मि.	पहिरो	काभ्रेली होटल एण्ड लज	१ कि.मी.	सरोज तिमसिलना	१८१८४८१८०२	८०



१५	पाँचखाल न.पा.-४ जिरोजिरो	प्र.चौ. पाँचखाल	५ कि.मि.	पहिरो	लोकप्रिय होटल एण्ड लज	५०० मि.	वेदराज काफ्ले	१८४३०६७९३५	७०
१६	पाँचखाल न.पा.-४ जिरोजिरो	प्र.चौ. पाँचखाल	५ कि.मि.	पहिरो	महालक्ष्मी होटल एण्ड लज	१ कि.मि.	गणेशप्रसाद सापकोटा	१८४९३१९६४८	८०
१७	पाँचखाल न.पा.-४ जिरोजिरो	प्र.चौ. पाँचखाल	५ कि.मि.	पहिरो	सन्तुष्टी होमटेल भोजन तथा नास्ता गृह	१ कि.मि.	भिमप्रसाद फुयाल	१८४००७५८०५	८०
१८	पाँचखाल न.पा.-४ जिरोजिरो	प्र.चौ. पाँचखाल	३ कि.मी.	पहिरो	होटल सिन्धु मिलन एण्ड लज	५ कि.मि.	मेघनाथ सापकोटा	१८२३४८३४८४	१८
१९	पाँचखाल न.पा.-४ जिरोजिरो	प्र.चौ. पाँचखाल	७ कि.मि.	पहिरो	जिरोकिलो होटल एण्ड लज	५ कि.मि.	गणेश प्रसाद भट्टराई	१८५११६८८८३	८०
२०	पाँचखाल न.पा.-४ जिरोजिरो	प्र.चौ. पाँचखाल	५ कि.मि.	पहिरो	दोलाखाट होटल एण्ड लज	१ कि.मि.	रामकुमार पराजुली	१८४१७००३८५	७०
२१	पाँचखाल न.पा.-४ जिरोजिरो	प्र.चौ. पाँचखाल	५ कि.मि.	पहिरो	दोलाखाली भोजनालय तथा खाजा घर	१ कि.मि.	कल्याण खड्का	१८४५१९६८९९	८०
२२	पाँचखाल न.पा.-४ जिरोजिरो	प्र.चौ. पाँचखाल	५ कि.मि.	पहिरो	उहि पुरानो दाही बाजोको भोजनालय तथा खाजा घर	५ कि.मि.	प्रमिला पन्त	१८६०६५५०४०	७०
२३	पाँचखाल न.पा.-४ जिरोजिरो	प्र.चौ. पाँचखाल	३ कि.मि.	पहिरो	जगत होटल	५ कि.मि.	सुनिता थापा मगर	१८१३०४२३०१	८०
२४	भुम्लु गा.पा.-१०५४ किलो	प्र.चौ. दोलाखाट	६ कि.मि.	पहिरो	०	०	०	०	०
२५	वि.पि. राजमार्ग	प्र.चौ. भकुण्डेवेशी	४ कि.मि.	बाढी	स्टाफ श्री होटल एण्ड रेष्टुरेन्ट	६ कि.मि.	पदम सेसुराल	१७४५६५०२५५	६

49

२६	नमोबुद्ध न.पा.-६ चौकीडाँडा	प्र.चौ. भकुण्डेबेशी	४ कि.मि.	पहिरो	स्टाफ भोजनालय एण्ड लज	६ कि.मि.	मुनिल अधिकारी	१८४१३११५६७	६
२७	नमोबुद्ध न.पा.-६ चौकीडाँडा	प्र.चौ. भकुण्डेबेशी	४ कि.मि.	पहिरो	होटल नमोबुद्ध	५ कि.मि.	गङ्गालाल श्रेष्ठ	१८४३५२८६५०	२४
२८	नमोबुद्ध न.पा.-६ चौकीडाँडा	प्र.चौ. भकुण्डेबेशी	४ कि.मि.	पहिरो	यमी होटल	५ कि.मि.	सरण प्रसाद खनाल	१८५१०३१५४८	३३
२९	नमोबुद्ध न.पा.-६ चौकीडाँडा	प्र.चौ. भकुण्डेबेशी	४ कि.मि.	पहिरो	बि.मि. हाईवे गोष्ठ हाउस एण्ड रेष्टुरेन्ट	६ कि.मि.	भाइराजा श्रेष्ठ	१८५१०८७१०५	३०
३०	नमोबुद्ध न.पा.-६ चौकीडाँडा	प्र.चौ. भकुण्डेबेशी	४ कि.मि.	पहिरो	कुटुम्ब रिसोर्ट	७ कि.मि.	श्याम खनाल	१८५१११६८२१	२०
३१	नमोबुद्ध न.पा.-६ चौकीडाँडा	प्र.चौ. भकुण्डेबेशी	४ कि.मि.	पहिरो	आयुष अधिकारी होटल	६ कि.मि.	कृष्णप्रसाद अधिकारी	१८४१२६२८१६	२०
३२	नमोबुद्ध न.पा.-६ चौकीडाँडा	प्र.चौ. भकुण्डेबेशी	४ कि.मि.	पहिरो	फेमिलि गोष्ठ हाउस	६ कि.मि.	रिजन हमाल	१८४०१३११०१६	१८
३३	नमोबुद्ध न.पा.-६ चौकीडाँडा	प्र.चौ. भकुण्डेबेशी	४ कि.मि.	पहिरो	होटल पिपल चौतारी	६ कि.मि.	आत्माराम अधिकारी	१८४१४५२८७१	१०
३४	नमोबुद्ध न.पा.-६ चौकीडाँडा	प्र.चौ. भकुण्डेबेशी	४ कि.मि.	पहिरो	स्पोर्ट्स होटल	७ कि.मि.	पेम्मा साइ लामा	१८६२४१४४३३	४०
३५	नमोबुद्ध न.पा.-६ चौकीडाँडा	प्र.चौ. भकुण्डेबेशी	४ कि.मि.	पहिरो	होटल ईन्ट्रेणी	७ कि.मि.	देवसागर साह ठकुरी	१८४१४५१८०६	६
३६	नमोबुद्ध न.पा.-६ चौकीडाँडा	प्र.चौ. भकुण्डेबेशी	४ कि.मि.	पहिरो	बिशाल होटल एण्ड लज	७ कि.मि.	आशिष श्रेष्ठ	१८१८३४४४५४	१४
३७	नमोबुद्ध न.पा.-६ चौकीडाँडा	प्र.चौ. भकुण्डेबेशी	४ कि.मि.	पहिरो	झारीका होटल एण्ड खाजा घर भोजनालय लज	७ कि.मि.	शङ्कर सापकोटा	१८४१३२०६१	२०



३८	नमोबुद्ध न.पा.-६ चौकीडाँडा	प्र.चौ. भकुण्डेबेशी	४ कि.मि.	पहिरो	कविता भोजनालय गोष्ट हाउस एण्ड लसी सेन्टर	७ कि.मि.	पुरस्कार अधिकारी	१८४१४५५११२	१५
३९	नमोबुद्ध न.पा.-६ चौकीडाँडा	प्र.चौ. भकुण्डेबेशी	४ कि.मि.	पहिरो	गौतम होटल एण्ड गोष्ट हाउस	७ कि.मि.	सरोज गौतम	१८४१७६७९५७	१०
४०	रोशी गा.पा. ८ लास्कोट	प्र.चौ. कटुन्जेबेशी	३ कि.मि.	बाढी	अमिर भोजनालय फिस हाउस	४ कि.मि.	तारादेवी लामा	१८४१४७३५४०	२५
४१	रोशी गा.पा. ८ चारसय बेशी भन्दा २०० मिटर	इ.प्र.का.मङ्गलटार	६ कि.मि.	बाढी	लक्ष्मी भोजनालय एण्ड खाजा घर	२ कि.मि.	झारिका कार्जी श्रेष्ठ	१८४०६६६८१४	३५
४२	रोशी गा.पा. ९ नार्केको ओरालो	इ.प्र.का.मङ्गलटार	५ कि.मि.	बाढी	लामा होटल	२ कि.मि.	कुन्जा माँया लामा	१८१८२७६६०४	३५
४३	रोशी गा.पा. ९ बोक्सीकुना	इ.प्र.का.मङ्गलटार	२ कि.मि.	बाढी	रोशी रिभ्रक्रान्स होटल	३ कि.मि.	सेराप तामाङ	१८०८८२०१५२	४४
४४	रोशी गा.पा. ११ कालढुङगा	इ.प्र.का.मङ्गलटार	२ कि.मि.	बाढी	जान्देवी जानकी भोजनालय	कि.मि.	लव कुमार थपलिया	१८४१८५९८६४	४१
४५	रोशी गा.पा. ११ र १२ सिमाना मान्ती खोला पुल	इ.प्र.का.मङ्गलटार	१ कि.मि.	बाढी	मोकान होटल	३ कि.मि.	राजु लामा	१८१८१७१७५२	२५
४६	पौचखाल न.पा. ४ जिरोकिलो	प्र.चौ.पौचखाल	३ कि.मि.	पहिरो					
४७	मेलन्ची रोड सहायकमार्ग	मण्डनदेउपुर न.पा.- ११ तिमलिना गाउँ	६ कि.मि.	पहिरो	कुन्तावेशी होटल एण्ड लज	१ कि.मि.	नन्दप्रसाद सापकोटा	१८४३७६२१३५	१५



४८	मण्डनदेउपुर न.पा.- ११ तिमलिसना गाउँ कोदारी भिर	प्र.चौ.हिगुवापाटी	६ कि.मि.	पहिरो	भेटघाट होटल	१ कि.मि.	विमल खड्का	१८४१६०८४२५	१५
४९	मण्डनदेउपुर न.पा.-६ कोदारी भिर	प्र.चौ. देउपुर	५ कि.मि.	पहिरो					
५०	मण्डनदेउपुर न.पा.-१ नर्वादा पाटी भिर	प्र.चौ.हिगुवापाटी	४ कि.मि.	पहिरो					

